



Compte-rendu des prospections malacologiques du 16 au 18 octobre 2020. Secteur Paulhiac / Gavaudun, Lot et Garonne (47).

Introduction : Durant les 3 jours, 7 slemeuses et slemeurs se sont retrouvés afin d'échanger et de se former dans le Lot-et-Garonne. L'objectif du séjour était aussi bien entendu de mieux connaître le peuplement malacologique de ce secteur de la Nouvelle-Aquitaine assez peu couvert. Les prospections se sont faites essentiellement sur les communes de Paulhiac et de Gavaudun, sous les yeux du Faucon pèlerin ou de l'Elanion blanc, mais nous sommes également allé en Dordogne toute proche. Trois journées bien remplies afin de couvrir ce secteur assez peu prospecté en privilégiant les ZNIEFF (en cours de révision) et les sites Natura 2000.

Un merci spécial à Jean-Christophe Bartolucci du CEN Nouvel-Aquitaine de nous avoir guidé sur les sites intéressants de ce secteur (pelouse sèche, boisements frais, zone humide...). Merci aussi à Yannig Bernard d'avoir préparé le séjour.

Participants au stage : Jean-Christophe Bartolucci, Gaëlle Basset, Yannig Bernard, Cyrille Gréaume, Ellen Le Roy, Isabelle Naudon et David Naudon.

Merci à M. CAPMAS Serge, élu de Gavaudun, qui nous a accueilli et permis d'accéder à certains sites privés.



Une partie de la dream team ! Crédit Photo : Isabelle Naudon

Secteur du stage et communes prospectées :

Le secteur visé est situé à l'extrême nord-est du département du Lot et Garonne. La Dordogne, le Lot et le Tarn-et-Garonne sont proches. L'ensemble du secteur prospecté se situe sur du calcaire. Nous étions hébergés à Paulhiac (47) dans un gîte communal, à environ 25 km au nord-est de Villeneuve sur Lot.

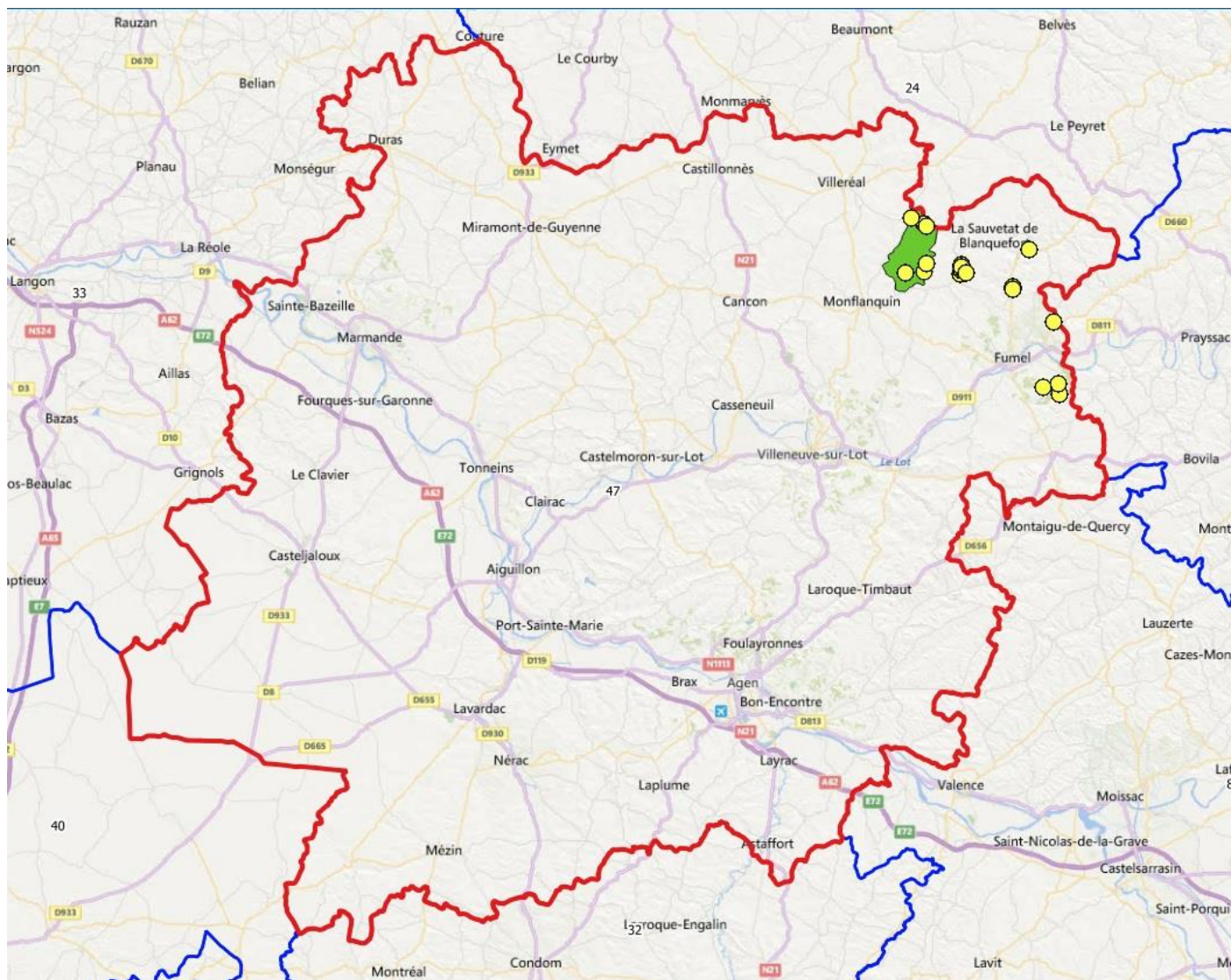

Carte de localisation générale : En vert la commune de Paulhiac, lieu de notre hébergement. Les points jaunes correspondent aux stations inventoriées.

Liste des 11 communes couvertes :

Communes	Département
Chalagnac	Dordogne
Cuzorn	Lot-et-Garonne
Déviillac	Lot-et-Garonne
Fumel	Lot-et-Garonne
Gavaudun	Lot-et-Garonne
Laussou	Lot-et-Garonne
Montagnac-sur-Lède	Lot-et-Garonne
Montayral	Lot-et-Garonne
Paulhiac	Lot-et-Garonne
Saint-Front-sur-Lémance	Lot-et-Garonne
Vergt-de-Biron	Dordogne

Déroulement :

Au programme : en journée prospection de terrain à la recherche des escargots et des limaces dans des habitats variés. Le soir nous avons consacré du temps à l'identification des coquilles mais aussi à la réalisation de la liste de référence régionale des mollusques continentaux de Nouvelle-Aquitaine que la SLEM doit produire pour la fin de cette année.

Jean-Christophe Bartolucci a organisé les prospections sur le secteur qu'il connaît bien. L'avantage de ce secteur est la grande diversité de milieux, depuis les plus xérothermophiles (parois, carrière abandonnée) aux plus frais (marais alcalins, anciennes champignonnières et boisements frais de pente).

Méthodes : Dans tous les milieux que nous avons visités, nous avons fait des récoltes à vue et la plupart du temps des collectes de litière. Nous avons échantillonné, dans la mesure du possible, tous les « micro habitats » présents sur une station en privilégiant les zones d'accumulation de la litière (pied de murets, bas de pente boisée, zone humide...). Des recherches à vue et au troubleau ont été menées dans les cours d'eau ainsi que du battage de végétaux dans les grands héliophytes et les carex.

Pour les grandes espèces et les limaces, les individus sont généralement identifiés sur place, avec les limites que cela impose pour certains groupes de limaces et de gastéropodes aquatiques (identification impossible sans dissection). Les espèces plus petites collectées à vue sont identifiées au laboratoire sous loupe binoculaire. Les humus sont tamisés en différentes fractions (1 cm, 3 mm, 1 mm, 500 μ), séchées, puis les coquilles y sont prélevées et identifiées sous binoculaire également. Pour les humus des zones humides, gorgés d'eau et riches en matière organique, ils sont lavés sur tamis à 500 μ de lumière de maille puis séchés au four (50°C). Les étapes classiques de tamisage et tri s'opèrent ensuite.

Bilan des prospections :

SECTEUR DEVILLAC (47), VERGT DE BIRON (24) : STATIONS 1, 2, 3 ET 4.

Les stations 1, 3 et 4 sont des milieux aquatiques (cours d'eau, mares, lavoir, source maçonnée) et leurs alentours immédiats. La station 2 se situe dans une prairie avec la présence d'un muret.

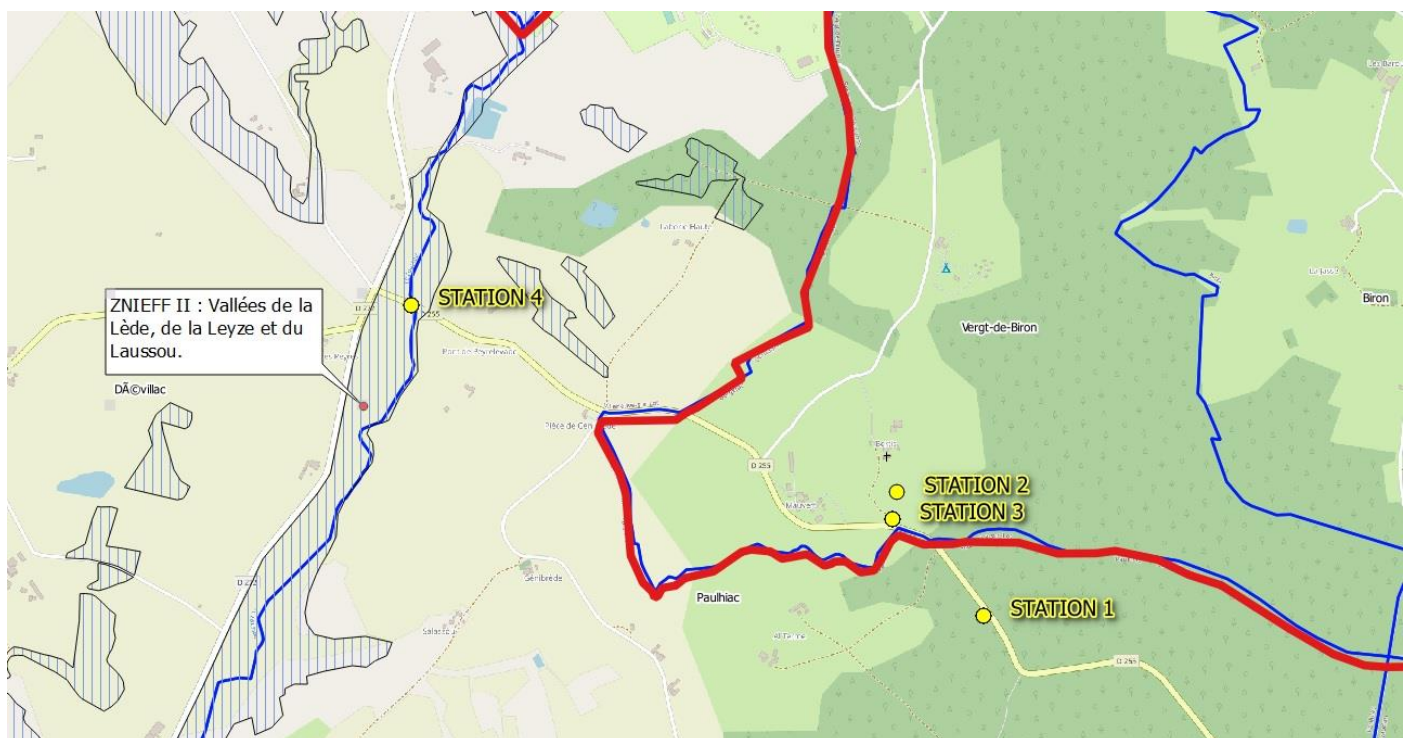

Station 1 : Source maçonnée et mare dans une prairie

X	Y	COMMUNE	COLLECTIVITE	DATE	ALTITUDE	LB_NOM
528952	6391247	Paulhiac	Lot-et-Garonne	18/10/2020 12:44	178	Acicula fusca
528952	6391247	Paulhiac	Lot-et-Garonne	18/10/2020 12:44	178	Ancylus fluviatilis
528952	6391247	Paulhiac	Lot-et-Garonne	18/10/2020 12:44	178	Carychium minimum
528952	6391247	Paulhiac	Lot-et-Garonne	18/10/2020 12:44	178	Clausilia bidentata
528952	6391247	Paulhiac	Lot-et-Garonne	18/10/2020 12:44	178	Clausilia rugosa parvula
528952	6391247	Paulhiac	Lot-et-Garonne	18/10/2020 12:44	178	Discus rotundatus rotundatus
528952	6391247	Paulhiac	Lot-et-Garonne	18/10/2020 12:44	178	Euglesa
528952	6391247	Paulhiac	Lot-et-Garonne	18/10/2020 12:44	178	Galba truncatula
528952	6391247	Paulhiac	Lot-et-Garonne	18/10/2020 12:44	178	Nesovitrea hammonis
528952	6391247	Paulhiac	Lot-et-Garonne	18/10/2020 12:44	178	Zonitoides nitidus



Cyrille à l'œuvre au troubleau !

Crédit photo : Isabelle Naudon

Station 2 : Ancienne pêcherie, muret et prairie

X	Y	COMMUNE	COLLECTIVITE	DATE	ALTITUDE	LB_NOM
528736	6391573	Vergt-de-Biron	Dordogne	18/10/2020 12:16	189	Helicigona laticida laticida
528736	6391573	Vergt-de-Biron	Dordogne	18/10/2020 12:16	189	Oxychilus draparnaudi
528736	6391573	Vergt-de-Biron	Dordogne	18/10/2020 12:16	189	Phenacolimax major
528736	6391573	Vergt-de-Biron	Dordogne	18/10/2020 12:16	189	Punctum pygmaeum
528736	6391573	Vergt-de-Biron	Dordogne	18/10/2020 12:16	189	Truncatellina claustralis
528736	6391573	Vergt-de-Biron	Dordogne	18/10/2020 12:16	189	Vallonia
528736	6391573	Vergt-de-Biron	Dordogne	18/10/2020 12:16	189	Vitrea crystallina

Station 3 : Lavoir avec hydrophytes

X	Y	COMMUNE	COLLECTIVITE	DATE	ALTITUDE	LB_NOM
528722	6391504	Vergt-de-Biron	Dordogne	18/10/2020 12:01	179	Armiger crista
528722	6391504	Vergt-de-Biron	Dordogne	18/10/2020 12:01	179	Bythinella
528722	6391504	Vergt-de-Biron	Dordogne	18/10/2020 12:01	179	Cepaea nemoralis
528722	6391504	Vergt-de-Biron	Dordogne	18/10/2020 12:01	179	Clausilia bidentata
528722	6391504	Vergt-de-Biron	Dordogne	18/10/2020 12:01	179	Cornu aspersum
528722	6391504	Vergt-de-Biron	Dordogne	18/10/2020 12:01	179	Deroceras laeve
528722	6391504	Vergt-de-Biron	Dordogne	18/10/2020 12:01	179	Euglesa subtruncata
528722	6391504	Vergt-de-Biron	Dordogne	18/10/2020 12:01	179	Ferrissia fragilis
528722	6391504	Vergt-de-Biron	Dordogne	18/10/2020 12:01	179	Galba truncatula
528722	6391504	Vergt-de-Biron	Dordogne	18/10/2020 12:01	179	Oxyloma elegans
528722	6391504	Vergt-de-Biron	Dordogne	18/10/2020 12:01	179	Stagnicola
528722	6391504	Vergt-de-Biron	Dordogne	18/10/2020 12:01	179	Succinea putris
528722	6391504	Vergt-de-Biron	Dordogne	18/10/2020 12:01	179	Trochulus hispidus



Un ancien Lavoir envahi de plantes aquatiques. Crédit photo : Isabelle Naudon.

Station 4 : Cours d'eau Le Laussou

X	Y	COMMUNE	COLLECTIVITE	DATE	ALTITUDE	LB_NOM
527481	6392095	Déviillac	Lot-et-Garonne	18/10/2020 11:32	165	Ancylus fluviatilis
527481	6392095	Déviillac	Lot-et-Garonne	18/10/2020 11:32	165	Arion cf hortensis
527481	6392095	Déviillac	Lot-et-Garonne	18/10/2020 11:32	165	Cornu aspersum
527481	6392095	Déviillac	Lot-et-Garonne	18/10/2020 11:32	165	Discus rotundatus
527481	6392095	Déviillac	Lot-et-Garonne	18/10/2020 11:32	165	Euglesa
527481	6392095	Déviillac	Lot-et-Garonne	18/10/2020 11:32	165	Hygromia limbata
527481	6392095	Déviillac	Lot-et-Garonne	18/10/2020 11:32	165	Physella acuta
527481	6392095	Déviillac	Lot-et-Garonne	18/10/2020 11:32	165	Pomatias elegans
527481	6392095	Déviillac	Lot-et-Garonne	18/10/2020 11:32	165	Vallonia pulchella



Recherche au troubleau dans le lit, et collecte au pied du pont. Crédit photo : Isabelle Naudon

SECTEUR PAULHIAC (47) : STATIONS 5, 6 ET 7.

Les stations 5 et 6 se situent dans le massif forestier de Paulhiac (à cheval sur la commune de Montagnac-sur-Lède) essentiellement occupé par des feuillus (chênaie, charmaie). Cette forêt est exploitée. Les chasseurs en activité sur le massif sont tout aussi prompts à te mettre au fossé en voiture qu'à t'en sortir !

La station 7 concerne les alentours immédiats du village de Paulhiac, notamment le Pech de Paulhiac, Pech signifiant « puy ». Cette station regroupe divers habitats (forêt feuillue, coteaux, cultures, habitations..).

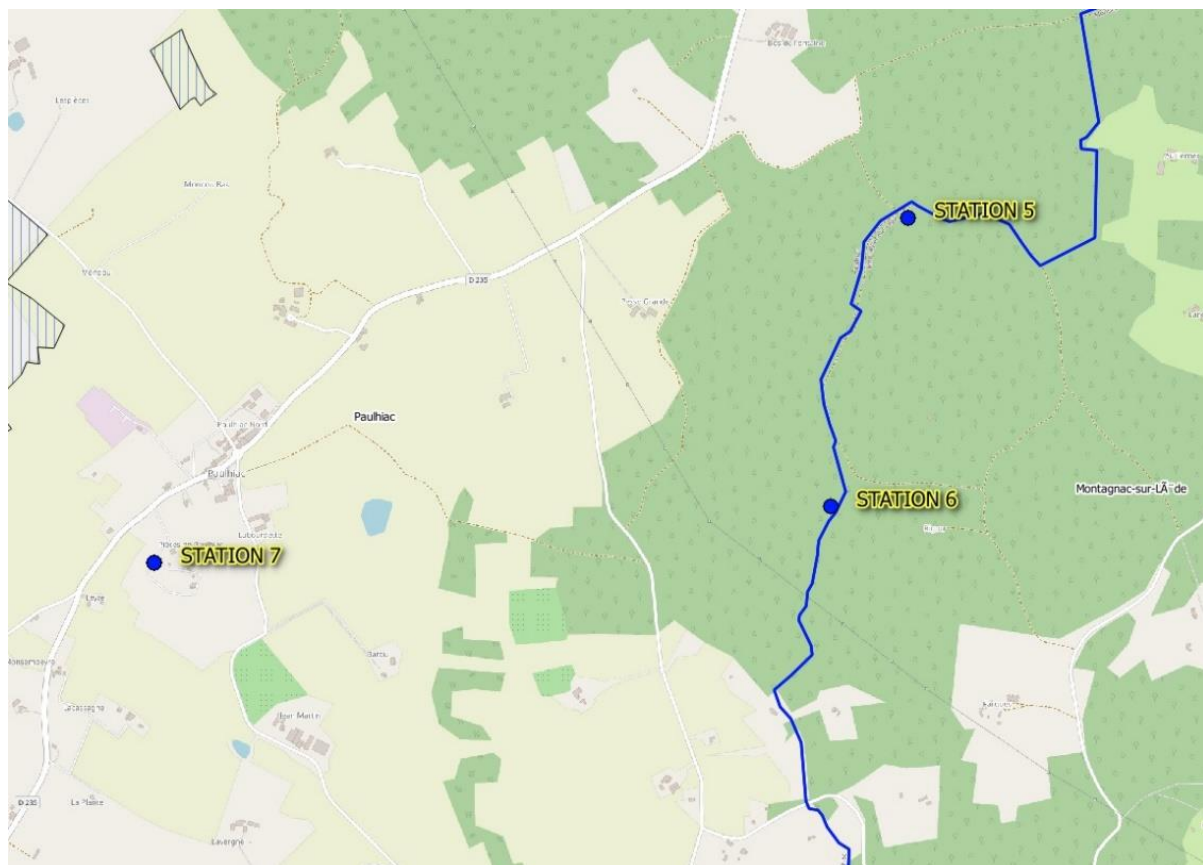

Station 5 : Forêt de Paulhiac, Chênaie charmaie fraîche en fond de talweg.

X	Y	COMMUNE	COLLECTIVITE	DATE	ALTITUDE	LB_NOM
528771	6387726	Montagnac-sur-Lède	Lot-et-Garonne	18/10/2020 10:30	212	Clausilia bidentata
528771	6387726	Montagnac-sur-Lède	Lot-et-Garonne	18/10/2020 10:30	212	Cochlodina laminata
528771	6387726	Montagnac-sur-Lède	Lot-et-Garonne	18/10/2020 10:30	212	Discus rotundatus
528771	6387726	Montagnac-sur-Lède	Lot-et-Garonne	18/10/2020 10:30	212	Helicigona lapicida
528771	6387726	Montagnac-sur-Lède	Lot-et-Garonne	18/10/2020 10:30	212	Helicodonta obvoluta
528771	6387726	Montagnac-sur-Lède	Lot-et-Garonne	18/10/2020 10:30	212	Lehmannia marginata
528771	6387726	Montagnac-sur-Lède	Lot-et-Garonne	18/10/2020 10:30	212	Limax cinereoniger
528771	6387726	Montagnac-sur-Lède	Lot-et-Garonne	18/10/2020 10:30	212	Limax maximus

Station 6 : Forêt de Paulhiac, Coupe à blanc sur parcelle de feuillus, présence d'un petit coteau.

X	Y	COMMUNE	COLLECTIVITE	DATE	ALTITUDE	LB_NOM
528539	6386952	Paulhiac	Lot-et-Garonne	18/10/2020 10:56	177	Cepaea nemoralis
528539	6386952	Paulhiac	Lot-et-Garonne	18/10/2020 10:56	177	Clausilia bidentata
528539	6386952	Paulhiac	Lot-et-Garonne	18/10/2020 10:56	177	Monacha cartusiana
528539	6386952	Paulhiac	Lot-et-Garonne	18/10/2020 10:56	177	Pomatias elegans

Station 7 : Pech de Paulhiac. Habitats divers.

X	Y	COMMUNE	COLLECTIVITE	DATE	ALTITUDE	LB_NOM
526703	6386850	Paulhiac	Lot-et-Garonne	18/10/2020 09:26	212	Acanthinula aculeata
526703	6386850	Paulhiac	Lot-et-Garonne	18/10/2020 09:26	212	Arion subfuscus
526703	6386850	Paulhiac	Lot-et-Garonne	18/10/2020 09:26	212	Xeroplexa intersecta
526703	6386850	Paulhiac	Lot-et-Garonne	18/10/2020 09:26	212	Cecilioides acicula
526703	6386850	Paulhiac	Lot-et-Garonne	18/10/2020 09:26	212	Cepaea nemoralis
526703	6386850	Paulhiac	Lot-et-Garonne	18/10/2020 09:26	212	Cernuella aginnica
526703	6386850	Paulhiac	Lot-et-Garonne	18/10/2020 09:26	212	Cernuella virgata
526703	6386850	Paulhiac	Lot-et-Garonne	18/10/2020 09:26	212	Clausilia bidentata
526703	6386850	Paulhiac	Lot-et-Garonne	18/10/2020 09:26	212	Corneola squammatina
526703	6386850	Paulhiac	Lot-et-Garonne	18/10/2020 09:26	212	Cornu aspersum
526703	6386850	Paulhiac	Lot-et-Garonne	18/10/2020 09:26	212	Discus rotundatus omalisma
526703	6386850	Paulhiac	Lot-et-Garonne	18/10/2020 09:26	212	Helicella itala
526703	6386850	Paulhiac	Lot-et-Garonne	18/10/2020 09:26	212	Helicigona lapicida lapicida
526703	6386850	Paulhiac	Lot-et-Garonne	18/10/2020 09:26	212	Hygromia cinctella
526703	6386850	Paulhiac	Lot-et-Garonne	18/10/2020 09:26	212	Hygromia limbata
526703	6386850	Paulhiac	Lot-et-Garonne	18/10/2020 09:26	212	Lauria cylindracea
526703	6386850	Paulhiac	Lot-et-Garonne	18/10/2020 09:26	212	Limax maximus
526703	6386850	Paulhiac	Lot-et-Garonne	18/10/2020 09:26	212	Merdigera obscura
526703	6386850	Paulhiac	Lot-et-Garonne	18/10/2020 09:26	212	Oxychilus cellarius
526703	6386850	Paulhiac	Lot-et-Garonne	18/10/2020 09:26	212	Oxychilus draparnaudi
526703	6386850	Paulhiac	Lot-et-Garonne	18/10/2020 09:26	212	Paralaoma servilis
526703	6386850	Paulhiac	Lot-et-Garonne	18/10/2020 09:26	212	Phenacolimax major
526703	6386850	Paulhiac	Lot-et-Garonne	18/10/2020 09:26	212	Pomatias elegans
526703	6386850	Paulhiac	Lot-et-Garonne	18/10/2020 09:26	212	Punctum pygmaeum
526703	6386850	Paulhiac	Lot-et-Garonne	18/10/2020 09:26	212	Sphyradium doliolum
526703	6386850	Paulhiac	Lot-et-Garonne	18/10/2020 09:26	212	Testacella haliotidea
526703	6386850	Paulhiac	Lot-et-Garonne	18/10/2020 09:26	212	Trochulus hispidus
526703	6386850	Paulhiac	Lot-et-Garonne	18/10/2020 09:26	212	Truncatellina claustralis
526703	6386850	Paulhiac	Lot-et-Garonne	18/10/2020 09:26	212	Vertigo pygmaea
526703	6386850	Paulhiac	Lot-et-Garonne	18/10/2020 09:26	212	Vitrina pellucida



Vue depuis le Pech de Paulhiac. Crédit photo : Isabelle Naudon

SECTEUR GAVAUDUN (47) : STATIONS 8 A 19.

Tous les grands types d'habitats connus de ce secteur du département sont ici réunis : Forêt feuillue humide calcicole sur pente, carrière, falaise, source, cariçaie, habitations et jardins, cours d'eau, mare, pelouse, coteau calcaire sec, prairie mésophile....

Cette Vallée de la Lède est en ZNIEFF mais est également un site NATURA 2000 et certaines parcelles sont gérées par le CEN NA. Le village de Gavaudun est dominé par un impressionnant château fort, en partie en ruine, construit sur un éperon rocheux.

Pagodulina pagodula a été trouvé ici en 2000 par Jean-Pierre Tamisier, retrouvé ensuite en 2017 par Frédéric Noilhac de la SLEM.

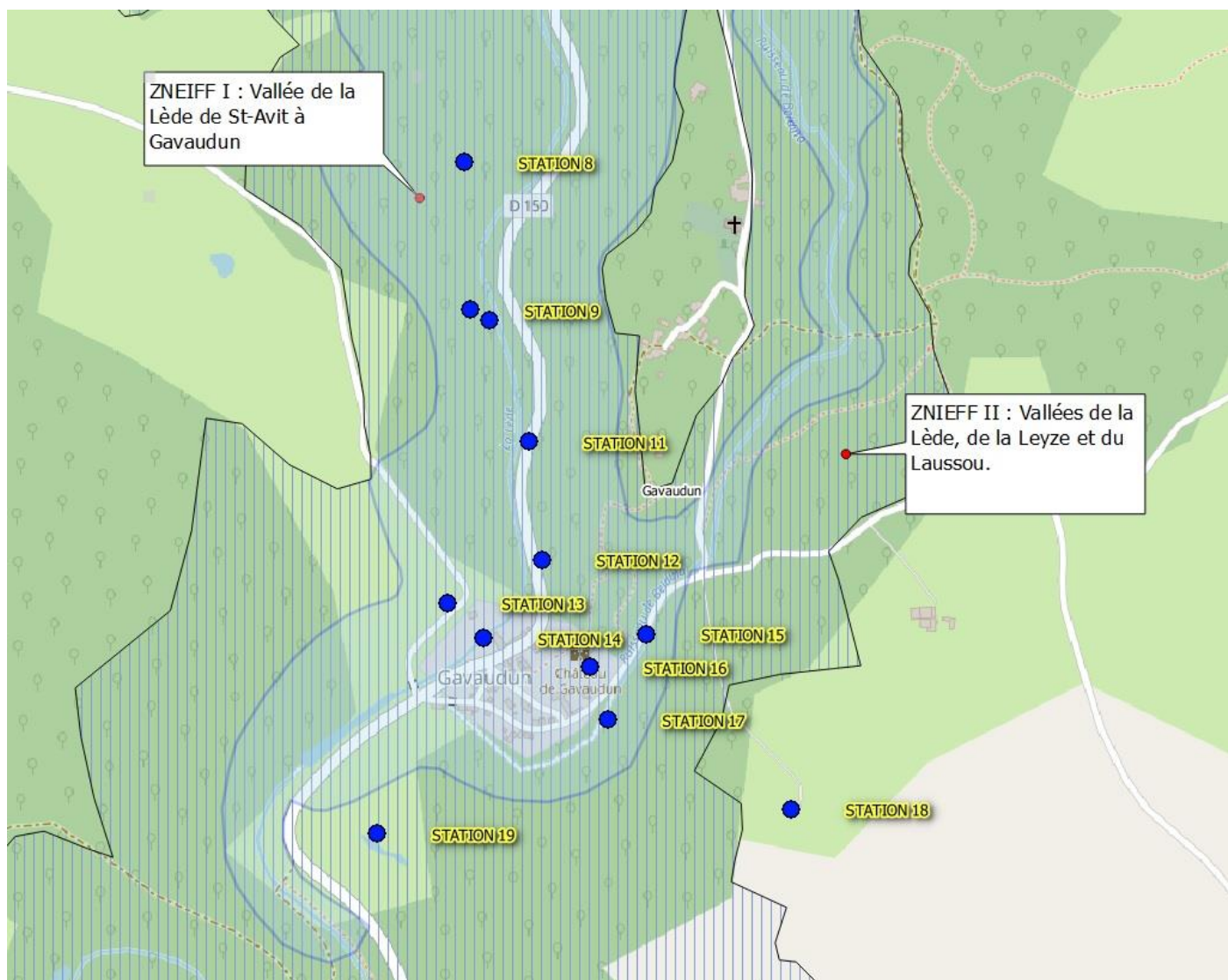

Station 8 : petit coteau en bas de pente boisée (pelouse calcaire proche Gavaudun)

X	Y	COMMUNE	COLLECTIVITE	DATE	ALTITUDE	LB_NOM
532188	6387500	Gavaudun	Lot-et-Garonne	16/10/2020 16:42	0	Acicula fusca
532188	6387500	Gavaudun	Lot-et-Garonne	16/10/2020 16:42	0	Xeroplexa intersecta
532188	6387500	Gavaudun	Lot-et-Garonne	16/10/2020 16:42	0	Cecilioides acicula
532188	6387500	Gavaudun	Lot-et-Garonne	16/10/2020 16:42	0	Cepaea nemoralis
532188	6387500	Gavaudun	Lot-et-Garonne	16/10/2020 16:42	0	Cernuella
532188	6387500	Gavaudun	Lot-et-Garonne	16/10/2020 16:42	0	Cochlostoma septemspirale

532188	6387500	Gavaudun	Lot-et-Garonne	16/10/2020 16:42	0	Helicella itala
532188	6387500	Gavaudun	Lot-et-Garonne	16/10/2020 16:42	0	Monacha cartusiana
532188	6387500	Gavaudun	Lot-et-Garonne	16/10/2020 16:42	0	Pagodulina pagodula
532188	6387500	Gavaudun	Lot-et-Garonne	16/10/2020 16:42	0	Pomatias elegans
532188	6387500	Gavaudun	Lot-et-Garonne	16/10/2020 16:42	0	Punctum pygmaeum
532188	6387500	Gavaudun	Lot-et-Garonne	16/10/2020 16:42	0	Trochulus hispidus
532188	6387500	Gavaudun	Lot-et-Garonne	16/10/2020 16:42	0	Truncatellina claustralis
532188	6387500	Gavaudun	Lot-et-Garonne	16/10/2020 16:42	0	Truncatellina cylindrica
532188	6387500	Gavaudun	Lot-et-Garonne	16/10/2020 16:42	0	Vallonia costata
532188	6387500	Gavaudun	Lot-et-Garonne	16/10/2020 16:42	0	Vallonia excentrica
532188	6387500	Gavaudun	Lot-et-Garonne	16/10/2020 16:42	0	Vertigo

Station 9 : Cariçaie

X	Y	COMMUNE	COLLECTIVITE	DATE	ALTITUDE	LB_NOM
532191	6387308	Gavaudun	Lot-et-Garonne	16/10/2020 16:19	170	Carychium minimum
532191	6387308	Gavaudun	Lot-et-Garonne	16/10/2020 16:19	170	Cepaea nemoralis
532191	6387308	Gavaudun	Lot-et-Garonne	16/10/2020 16:19	170	Cochlicopa lubrica
532191	6387308	Gavaudun	Lot-et-Garonne	16/10/2020 16:19	170	Corneola squammatina
532191	6387308	Gavaudun	Lot-et-Garonne	16/10/2020 16:19	170	Deroceras reticulatum
532191	6387308	Gavaudun	Lot-et-Garonne	16/10/2020 16:19	170	Euconulus alderi
532191	6387308	Gavaudun	Lot-et-Garonne	16/10/2020 16:19	170	Galba truncatula
532191	6387308	Gavaudun	Lot-et-Garonne	16/10/2020 16:19	170	Hygromia cinctella
532191	6387308	Gavaudun	Lot-et-Garonne	16/10/2020 16:19	170	Oxyloma elegans
532191	6387308	Gavaudun	Lot-et-Garonne	16/10/2020 16:19	170	Physella acuta
532191	6387308	Gavaudun	Lot-et-Garonne	16/10/2020 16:19	170	Succinea putris
532191	6387308	Gavaudun	Lot-et-Garonne	16/10/2020 16:19	170	Vallonia pulchella
532191	6387308	Gavaudun	Lot-et-Garonne	16/10/2020 16:19	170	Zonitoides nitidus



Crédit photo : Ellen Le Roy

Vue de la Cariçaie proche de Gavaudun. Elle se situe en rive droite de la Lède en amont du village.



Malgré des recherches poussées pas de *Vertigo moulinsiana* en vue, par contre le campagnol amphibie est bien présent!

Crédit photo : Isabelle Naudon

Station 10 : Sous-bois humide à scolopendres :

X	Y	COMMUNE	COLLECTIVITE	DATE	ALTITUDE	LB_NOM
532215	6387294	Gavaudun	Lot-et-Garonne	16/10/2020 17:15	204	Acicula fusca
532215	6387294	Gavaudun	Lot-et-Garonne	16/10/2020 17:15	204	Carychium tridentatum
532215	6387294	Gavaudun	Lot-et-Garonne	16/10/2020 17:15	204	Cepaea hortensis
532215	6387294	Gavaudun	Lot-et-Garonne	16/10/2020 17:15	204	Cochlodina laminata
532215	6387294	Gavaudun	Lot-et-Garonne	16/10/2020 17:15	204	Cochlostoma septemspirale
532215	6387294	Gavaudun	Lot-et-Garonne	16/10/2020 17:15	204	Cornu aspersum
532215	6387294	Gavaudun	Lot-et-Garonne	16/10/2020 17:15	204	Discus rotundatus omalisma
532215	6387294	Gavaudun	Lot-et-Garonne	16/10/2020 17:15	204	Helicodonta obvolvata obvolvata
532215	6387294	Gavaudun	Lot-et-Garonne	16/10/2020 17:15	204	Macrogastrea rolpheii rolpheii
532215	6387294	Gavaudun	Lot-et-Garonne	16/10/2020 17:15	204	Pagodulina pagodula
532215	6387294	Gavaudun	Lot-et-Garonne	16/10/2020 17:15	204	Pomatias elegans
532215	6387294	Gavaudun	Lot-et-Garonne	16/10/2020 17:15	204	Retinella incerta
532215	6387294	Gavaudun	Lot-et-Garonne	16/10/2020 17:15	204	Sphyradium doliolum
532215	6387294	Gavaudun	Lot-et-Garonne	16/10/2020 17:15	204	Trochulus hispidus

Station 11 : Source du Touron

X	Y	COMMUNE	COLLECTIVITE	DATE	ALTITUDE	LB_NOM
532263	6387135	Gavaudun	Lot-et-Garonne	16/10/2020 16:07	185	Acicula fusca
532263	6387135	Gavaudun	Lot-et-Garonne	16/10/2020 16:07	185	Bythinella
532263	6387135	Gavaudun	Lot-et-Garonne	16/10/2020 16:07	185	Carychium tridentatum
532263	6387135	Gavaudun	Lot-et-Garonne	16/10/2020 16:07	185	Cecilioides acicula
532263	6387135	Gavaudun	Lot-et-Garonne	16/10/2020 16:07	185	Cepaea nemoralis
532263	6387135	Gavaudun	Lot-et-Garonne	16/10/2020 16:07	185	Cochlodina laminata
532263	6387135	Gavaudun	Lot-et-Garonne	16/10/2020 16:07	185	Corneola squammatina
532263	6387135	Gavaudun	Lot-et-Garonne	16/10/2020 16:07	185	Cornu aspersum
532263	6387135	Gavaudun	Lot-et-Garonne	16/10/2020 16:07	185	Discus rotundatus
532263	6387135	Gavaudun	Lot-et-Garonne	16/10/2020 16:07	185	Helicigona lapicida lapicida
532263	6387135	Gavaudun	Lot-et-Garonne	16/10/2020 16:07	185	Macrogastrea rolpheii rolpheii
532263	6387135	Gavaudun	Lot-et-Garonne	16/10/2020 16:07	185	Monacha cartusiana
532263	6387135	Gavaudun	Lot-et-Garonne	16/10/2020 16:07	185	Phenacolimax major
532263	6387135	Gavaudun	Lot-et-Garonne	16/10/2020 16:07	185	Pomatias elegans

532263	6387135	Gavaudun	Lot-et-Garonne	16/10/2020 16:07	185	Sphyradium doliolum
532263	6387135	Gavaudun	Lot-et-Garonne	16/10/2020 16:07	185	Trochulus hispidus
532263	6387135	Gavaudun	Lot-et-Garonne	16/10/2020 16:07	185	Vitrea crystallina

Station 12 : Muret pierres sèches bord de route

X	Y	COMMUNE	COLLECTIVITE	DATE	ALTITUDE	LB_NOM
532276	6386982	Gavaudun	Lot-et-Garonne	16/10/2020 13:45	185	Aegopinella pura
532276	6386982	Gavaudun	Lot-et-Garonne	16/10/2020 13:45	185	Arion rufus
532276	6386982	Gavaudun	Lot-et-Garonne	16/10/2020 13:45	185	Xeroplexa intersecta
532276	6386982	Gavaudun	Lot-et-Garonne	16/10/2020 13:45	185	Carychium tridentatum
532276	6386982	Gavaudun	Lot-et-Garonne	16/10/2020 13:45	185	Cecilioides acicula
532276	6386982	Gavaudun	Lot-et-Garonne	16/10/2020 13:45	185	Cepaea hortensis
532276	6386982	Gavaudun	Lot-et-Garonne	16/10/2020 13:45	185	Clausilia bidentata bidentata
532276	6386982	Gavaudun	Lot-et-Garonne	16/10/2020 13:45	185	Clausilia rugosa parvula
532276	6386982	Gavaudun	Lot-et-Garonne	16/10/2020 13:45	185	Cochlicopa lubrica
532276	6386982	Gavaudun	Lot-et-Garonne	16/10/2020 13:45	185	Cochlostoma septemspirale
532276	6386982	Gavaudun	Lot-et-Garonne	16/10/2020 13:45	185	Corneola squammatina
532276	6386982	Gavaudun	Lot-et-Garonne	16/10/2020 13:45	185	Cornu aspersum
532276	6386982	Gavaudun	Lot-et-Garonne	16/10/2020 13:45	185	Discus rotundatus omalisma
532276	6386982	Gavaudun	Lot-et-Garonne	16/10/2020 13:45	185	Helicigona lapicida
532276	6386982	Gavaudun	Lot-et-Garonne	16/10/2020 13:45	185	Helicodonta obvolvata obvolvata
532276	6386982	Gavaudun	Lot-et-Garonne	16/10/2020 13:45	185	Hygromia cinctella
532276	6386982	Gavaudun	Lot-et-Garonne	16/10/2020 13:45	185	Paralaoma servilis
532276	6386982	Gavaudun	Lot-et-Garonne	16/10/2020 13:45	185	Phenacolimax major
532276	6386982	Gavaudun	Lot-et-Garonne	16/10/2020 13:45	185	Pomatias elegans
532276	6386982	Gavaudun	Lot-et-Garonne	16/10/2020 13:45	185	Pyramidula pusilla
532276	6386982	Gavaudun	Lot-et-Garonne	16/10/2020 13:45	185	Retinella incerta
532276	6386982	Gavaudun	Lot-et-Garonne	16/10/2020 13:45	185	Sphyradium doliolum
532276	6386982	Gavaudun	Lot-et-Garonne	16/10/2020 13:45	185	Tandonia rustica
532276	6386982	Gavaudun	Lot-et-Garonne	16/10/2020 13:45	185	Truncatellina claustralis
532276	6386982	Gavaudun	Lot-et-Garonne	16/10/2020 13:45	185	Truncatellina cylindrica
532276	6386982	Gavaudun	Lot-et-Garonne	16/10/2020 13:45	185	Vallonia costata
532276	6386982	Gavaudun	Lot-et-Garonne	16/10/2020 13:45	185	Vallonia excentrica

Station 13 : Paroi escalade

X	Y	COMMUNE	COLLECTIVITE	DATE	ALTITUDE	LB_NOM
532151	6386929	Gavaudun	Lot-et-Garonne	16/10/2020 12:11	186	Abida secale
532151	6386929	Gavaudun	Lot-et-Garonne	16/10/2020 12:11	186	Aegopinella nitidula
532151	6386929	Gavaudun	Lot-et-Garonne	16/10/2020 12:11	186	Xeroplexa intersecta
532151	6386929	Gavaudun	Lot-et-Garonne	16/10/2020 12:11	186	Cecilioides acicula
532151	6386929	Gavaudun	Lot-et-Garonne	16/10/2020 12:11	186	Cepaea nemoralis
532151	6386929	Gavaudun	Lot-et-Garonne	16/10/2020 12:11	186	Chondrina avenacea
532151	6386929	Gavaudun	Lot-et-Garonne	16/10/2020 12:11	186	Clausilia bidentata
532151	6386929	Gavaudun	Lot-et-Garonne	16/10/2020 12:11	186	Clausilia rugosa parvula
532151	6386929	Gavaudun	Lot-et-Garonne	16/10/2020 12:11	186	Cochlostoma septemspirale
532151	6386929	Gavaudun	Lot-et-Garonne	16/10/2020 12:11	186	Cornu aspersum
532151	6386929	Gavaudun	Lot-et-Garonne	16/10/2020 12:11	186	Granopupa granum
532151	6386929	Gavaudun	Lot-et-Garonne	16/10/2020 12:11	186	Helicella itala
532151	6386929	Gavaudun	Lot-et-Garonne	16/10/2020 12:11	186	Lauria cylindracea
532151	6386929	Gavaudun	Lot-et-Garonne	16/10/2020 12:11	186	Monacha cartusiana
532151	6386929	Gavaudun	Lot-et-Garonne	16/10/2020 12:11	186	Oxychilus cellarius
532151	6386929	Gavaudun	Lot-et-Garonne	16/10/2020 12:11	186	Oxychilus draparnaudi
532151	6386929	Gavaudun	Lot-et-Garonne	16/10/2020 12:11	186	Pomatias elegans
532151	6386929	Gavaudun	Lot-et-Garonne	16/10/2020 12:11	186	Pupilla triplicata
532151	6386929	Gavaudun	Lot-et-Garonne	16/10/2020 12:11	186	Pyramidula pusilla

532151	6386929	Gavaudun	Lot-et-Garonne	16/10/2020 12:11	186	Truncatellina claustralis
532151	6386929	Gavaudun	Lot-et-Garonne	16/10/2020 12:11	186	Vallonia costata
532151	6386929	Gavaudun	Lot-et-Garonne	16/10/2020 12:11	186	Vertigo pygmaea
532151	6386929	Gavaudun	Lot-et-Garonne	16/10/2020 12:11	186	Vitrea contracta



Cette paroi (équipée pour l'escalade) est bien exposée pour les rupestres comme les Chondrinidae. Gaëlle, Isabelle, Yannig et David commencent la recherche à vue. Crédit photo : Isabelle Naudon et Ellen Le Roy.



Station 14 : Jardin du Bourg

X	Y	COMMUNE	COLLECTIVITE	DATE	ALTITUDE	LB_NOM
532197	6386882	Gavaudun	Lot-et-Garonne	16/10/2020 11:38	168	Clausilia bidentata
532197	6386882	Gavaudun	Lot-et-Garonne	16/10/2020 11:38	168	Clausilia rugosa parvula
532197	6386882	Gavaudun	Lot-et-Garonne	16/10/2020 11:38	168	Cochlicopa lubrica
532197	6386882	Gavaudun	Lot-et-Garonne	16/10/2020 11:38	168	Cochlodina laminata
532197	6386882	Gavaudun	Lot-et-Garonne	16/10/2020 11:38	168	Cochlostoma septemspirale
532197	6386882	Gavaudun	Lot-et-Garonne	16/10/2020 11:38	168	Corneola squammatina
532197	6386882	Gavaudun	Lot-et-Garonne	16/10/2020 11:38	168	Cornu aspersum
532197	6386882	Gavaudun	Lot-et-Garonne	16/10/2020 11:38	168	Discus rotundatus omalisma
532197	6386882	Gavaudun	Lot-et-Garonne	16/10/2020 11:38	168	Helicigona lapicida
532197	6386882	Gavaudun	Lot-et-Garonne	16/10/2020 11:38	168	Hygromia cinctella
532197	6386882	Gavaudun	Lot-et-Garonne	16/10/2020 11:38	168	Hygromia limbata
532197	6386882	Gavaudun	Lot-et-Garonne	16/10/2020 11:38	168	Lauria cylindracea
532197	6386882	Gavaudun	Lot-et-Garonne	16/10/2020 11:38	168	Monacha cartusiana
532197	6386882	Gavaudun	Lot-et-Garonne	16/10/2020 11:38	168	Oxychilus cellarius
532197	6386882	Gavaudun	Lot-et-Garonne	16/10/2020 11:38	168	Paralaoma servilis
532197	6386882	Gavaudun	Lot-et-Garonne	16/10/2020 11:38	168	Phenacolimax major
532197	6386882	Gavaudun	Lot-et-Garonne	16/10/2020 11:38	168	Pomatias elegans
532197	6386882	Gavaudun	Lot-et-Garonne	16/10/2020 11:38	168	Potamopyrgus antipodarum
532197	6386882	Gavaudun	Lot-et-Garonne	16/10/2020 11:38	168	Punctum pygmaeum
532197	6386882	Gavaudun	Lot-et-Garonne	16/10/2020 11:38	168	Pupilla triplicata
532197	6386882	Gavaudun	Lot-et-Garonne	16/10/2020 11:38	168	Retinella incerta
532197	6386882	Gavaudun	Lot-et-Garonne	16/10/2020 11:38	168	Sphyradium doliolum
532197	6386882	Gavaudun	Lot-et-Garonne	16/10/2020 11:38	168	Truncatellina claustralis
532197	6386882	Gavaudun	Lot-et-Garonne	16/10/2020 11:38	168	Truncatellina cylindrica
532197	6386882	Gavaudun	Lot-et-Garonne	16/10/2020 11:38	168	Vallonia costata
532197	6386882	Gavaudun	Lot-et-Garonne	16/10/2020 11:38	168	Vallonia pulchella
532197	6386882	Gavaudun	Lot-et-Garonne	16/10/2020 11:38	168	Vertigo pygmaea



Les jardins frais et bordé de murs en pierres sèches sont riches en mollusques. Merci au sympathique propriétaire de nous avoir laissé accéder à son jardin. Crédit photo : Isabelle Naudon

Station 15 : Forêt feuillue de pente

X	Y	COMMUNE	COLLECTIVITE	DATE	ALTITUDE	LB_NOM
532410	6386882	Gavaudun	Lot-et-Garonne	17/10/2020 09:58	213	Abida secale
532410	6386882	Gavaudun	Lot-et-Garonne	17/10/2020 09:58	213	Acanthinula aculeata
532410	6386882	Gavaudun	Lot-et-Garonne	17/10/2020 09:58	213	Carychium tridentatum
532410	6386882	Gavaudun	Lot-et-Garonne	17/10/2020 09:58	213	Cecilioides acicula
532410	6386882	Gavaudun	Lot-et-Garonne	17/10/2020 09:58	213	Cepaea nemoralis nemoralis
532410	6386882	Gavaudun	Lot-et-Garonne	17/10/2020 09:58	213	Clausilia bidentata
532410	6386882	Gavaudun	Lot-et-Garonne	17/10/2020 09:58	213	Clausilia rugosa parvula
532410	6386882	Gavaudun	Lot-et-Garonne	17/10/2020 09:58	213	Cochlostoma septemspirale
532410	6386882	Gavaudun	Lot-et-Garonne	17/10/2020 09:58	213	Corneola squammatina
532410	6386882	Gavaudun	Lot-et-Garonne	17/10/2020 09:58	213	Cornu aspersum
532410	6386882	Gavaudun	Lot-et-Garonne	17/10/2020 09:58	213	Discus rotundatus
532410	6386882	Gavaudun	Lot-et-Garonne	17/10/2020 09:58	213	Helicigona lapicida lapicida
532410	6386882	Gavaudun	Lot-et-Garonne	17/10/2020 09:58	213	Helicodonta obvolvata obvolvata
532410	6386882	Gavaudun	Lot-et-Garonne	17/10/2020 09:58	213	Hygromia cinctella
532410	6386882	Gavaudun	Lot-et-Garonne	17/10/2020 09:58	213	Lauria cylindracea
532410	6386882	Gavaudun	Lot-et-Garonne	17/10/2020 09:58	213	Merdigera obscura
532410	6386882	Gavaudun	Lot-et-Garonne	17/10/2020 09:58	213	Monacha cartusiana
532410	6386882	Gavaudun	Lot-et-Garonne	17/10/2020 09:58	213	Oxychilus draparnaudi
532410	6386882	Gavaudun	Lot-et-Garonne	17/10/2020 09:58	213	Pagodulina pagodula
532410	6386882	Gavaudun	Lot-et-Garonne	17/10/2020 09:58	213	Phenacolimax major
532410	6386882	Gavaudun	Lot-et-Garonne	17/10/2020 09:58	213	Pomatias elegans
532410	6386882	Gavaudun	Lot-et-Garonne	17/10/2020 09:58	213	Punctum pygmaeum
532410	6386882	Gavaudun	Lot-et-Garonne	17/10/2020 09:58	213	Pyramidula pusilla
532410	6386882	Gavaudun	Lot-et-Garonne	17/10/2020 09:58	213	Retinella incerta
532410	6386882	Gavaudun	Lot-et-Garonne	17/10/2020 09:58	213	Sphyradium doliolum
532410	6386882	Gavaudun	Lot-et-Garonne	17/10/2020 09:58	213	Trochulus hispidus
532410	6386882	Gavaudun	Lot-et-Garonne	17/10/2020 09:58	213	Truncatellina claustralis
532410	6386882	Gavaudun	Lot-et-Garonne	17/10/2020 09:58	213	Vitrea contracta



Pente en forêt de feuillus avec des éboulis frais et moussus. Les « Pago » sont bien présentes mais aucun individu vivant n'a été trouvé. Crédit photo : Isabelle Naudon

Station 16 : Parois du Château (château Gavaudun)

X	Y	COMMUNE	COLLECTIVITE1	DATE	DATE_fin	ALTITUDE	LB_NOM
532334	6386841	Gavaudun	Lot-et-Garonne	17/10/2020 09:33	null	184	Arion rufus
532334	6386841	Gavaudun	Lot-et-Garonne	17/10/2020 09:33	null	184	Candidula intersecta
532334	6386841	Gavaudun	Lot-et-Garonne	17/10/2020 09:33	null	184	Carychium tridentatum
532334	6386841	Gavaudun	Lot-et-Garonne	17/10/2020 09:33	null	184	Cecilioides acicula
532334	6386841	Gavaudun	Lot-et-Garonne	17/10/2020 09:33	null	184	Clausilia bidentata
532334	6386841	Gavaudun	Lot-et-Garonne	17/10/2020 09:33	null	184	Clausilia rugosa parvula
532334	6386841	Gavaudun	Lot-et-Garonne	17/10/2020 09:33	null	184	Cochlicopa lubrica
532334	6386841	Gavaudun	Lot-et-Garonne	17/10/2020 09:33	null	184	Cochlostoma septemspirale
532334	6386841	Gavaudun	Lot-et-Garonne	17/10/2020 09:33	null	184	Corneola squammatina
532334	6386841	Gavaudun	Lot-et-Garonne	17/10/2020 09:33	null	184	Cornu aspersum
532334	6386841	Gavaudun	Lot-et-Garonne	17/10/2020 09:33	null	184	Deroceras reticulatum
532334	6386841	Gavaudun	Lot-et-Garonne	17/10/2020 09:33	null	184	Deroceras reticulatum
532334	6386841	Gavaudun	Lot-et-Garonne	17/10/2020 09:33	null	184	Helicigona lapicida lapicida
532334	6386841	Gavaudun	Lot-et-Garonne	17/10/2020 09:33	null	184	Helicodonta obvolvata
532334	6386841	Gavaudun	Lot-et-Garonne	17/10/2020 09:33	null	184	Hygromia cinctella
532334	6386841	Gavaudun	Lot-et-Garonne	17/10/2020 09:33	null	184	Hygromia limbata
532334	6386841	Gavaudun	Lot-et-Garonne	17/10/2020 09:33	null	184	Lauria cylindracea
532334	6386841	Gavaudun	Lot-et-Garonne	17/10/2020 09:33	null	184	Monacha cartusiana
532334	6386841	Gavaudun	Lot-et-Garonne	17/10/2020 09:33	null	184	Oxychilus draparnaudi
532334	6386841	Gavaudun	Lot-et-Garonne	17/10/2020 09:33	null	184	Paralaoma servilis
532334	6386841	Gavaudun	Lot-et-Garonne	17/10/2020 09:33	null	184	Phenacolimax major
532334	6386841	Gavaudun	Lot-et-Garonne	17/10/2020 09:33	null	184	Euglesa
532334	6386841	Gavaudun	Lot-et-Garonne	17/10/2020 09:33	null	184	Pomatias elegans
532334	6386841	Gavaudun	Lot-et-Garonne	17/10/2020 09:33	null	184	Punctum pygmaeum
532334	6386841	Gavaudun	Lot-et-Garonne	17/10/2020 09:33	null	184	Pyramidula pusilla
532334	6386841	Gavaudun	Lot-et-Garonne	17/10/2020 09:33	null	184	Retinella incerta
532334	6386841	Gavaudun	Lot-et-Garonne	17/10/2020 09:33	null	184	Trochulus hispidus
532334	6386841	Gavaudun	Lot-et-Garonne	17/10/2020 09:33	null	184	Trochulus hispidus
532334	6386841	Gavaudun	Lot-et-Garonne	17/10/2020 09:33	null	184	Truncatellina claustralis
532334	6386841	Gavaudun	Lot-et-Garonne	17/10/2020 09:33	null	184	Truncatellina cylindrica
532334	6386841	Gavaudun	Lot-et-Garonne	17/10/2020 09:33	null	184	Vallonia costata
532334	6386841	Gavaudun	Lot-et-Garonne	17/10/2020 09:33	null	184	Vallonia pulchella
532334	6386841	Gavaudun	Lot-et-Garonne	17/10/2020 09:33	null	184	Vitrea crystallina
532334	6386841	Gavaudun	Lot-et-Garonne	17/10/2020 09:33	null	184	Vitrina pellucida

Station 17 : Forêt feuillue de pente (2) en face château

X	Y	COMMUNE	COLLECTIVITE	DATE	ALTITUDE	LB_NOM
532356	6386772	Gavaudun	Lot-et-Garonne	17/10/2020 10:12	181	Cochlostoma septemspirale
532356	6386772	Gavaudun	Lot-et-Garonne	17/10/2020 10:12	181	Corneola squammatina
532356	6386772	Gavaudun	Lot-et-Garonne	17/10/2020 10:12	181	Cornu aspersum
532356	6386772	Gavaudun	Lot-et-Garonne	17/10/2020 10:12	181	Discus rotundatus
532356	6386772	Gavaudun	Lot-et-Garonne	17/10/2020 10:12	181	Helicigona lapicida
532356	6386772	Gavaudun	Lot-et-Garonne	17/10/2020 10:12	181	Macrogastera rolphii
532356	6386772	Gavaudun	Lot-et-Garonne	17/10/2020 10:12	181	Merdigera obscura
532356	6386772	Gavaudun	Lot-et-Garonne	17/10/2020 10:12	181	Phenacolimax major
532356	6386772	Gavaudun	Lot-et-Garonne	17/10/2020 10:12	181	Pomatias elegans
532356	6386772	Gavaudun	Lot-et-Garonne	17/10/2020 10:12	181	Retinella incerta

532356	6386772	Gavaudun	Lot-et-Garonne	17/10/2020 10:12	181	Trochulus hispidus
532356	6386772	Gavaudun	Lot-et-Garonne	17/10/2020 10:12	181	Vitrina pellucida

Station 18 : Muret en pierres sèches en forêt (maison du chat)

X	Y	COMMUNE	COLLECTIVITE	DATE	ALTITUDE	LB_NOM
532592	6386650	Gavaudun	Lot-et-Garonne	16/10/2020 15:39	247	Acanthinula aculeata
532592	6386650	Gavaudun	Lot-et-Garonne	16/10/2020 15:39	247	Arion cf distinctus
532592	6386650	Gavaudun	Lot-et-Garonne	16/10/2020 15:39	247	Arion subfuscus
532592	6386650	Gavaudun	Lot-et-Garonne	16/10/2020 15:39	247	Cecilioides acicula
532592	6386650	Gavaudun	Lot-et-Garonne	16/10/2020 15:39	247	Cepaea nemoralis
532592	6386650	Gavaudun	Lot-et-Garonne	16/10/2020 15:39	247	Clausilia bidentata
532592	6386650	Gavaudun	Lot-et-Garonne	16/10/2020 15:39	247	Cochlodina laminata
532592	6386650	Gavaudun	Lot-et-Garonne	16/10/2020 15:39	247	Cochlostoma septemspirale
532592	6386650	Gavaudun	Lot-et-Garonne	16/10/2020 15:39	247	Corneola squammata
532592	6386650	Gavaudun	Lot-et-Garonne	16/10/2020 15:39	247	Cornu aspersum
532592	6386650	Gavaudun	Lot-et-Garonne	16/10/2020 15:39	247	Discus rotundatus rotundatus
532592	6386650	Gavaudun	Lot-et-Garonne	16/10/2020 15:39	247	Helicodonta obvoluta
532592	6386650	Gavaudun	Lot-et-Garonne	16/10/2020 15:39	247	Lauria cylindracea
532592	6386650	Gavaudun	Lot-et-Garonne	16/10/2020 15:39	247	Paralaoma servilis
532592	6386650	Gavaudun	Lot-et-Garonne	16/10/2020 15:39	247	Pomatias elegans
532592	6386650	Gavaudun	Lot-et-Garonne	16/10/2020 15:39	247	Punctum pygmaeum
532592	6386650	Gavaudun	Lot-et-Garonne	16/10/2020 15:39	247	Pupilla triplicata
532592	6386650	Gavaudun	Lot-et-Garonne	16/10/2020 15:39	247	Trochulus hispidus
532592	6386650	Gavaudun	Lot-et-Garonne	16/10/2020 15:39	247	Truncatellina cylindrica
532592	6386650	Gavaudun	Lot-et-Garonne	16/10/2020 15:39	247	Vallonia costata
532592	6386650	Gavaudun	Lot-et-Garonne	16/10/2020 15:39	247	Vallonia excentrica
532592	6386650	Gavaudun	Lot-et-Garonne	16/10/2020 15:39	247	Vitrina pellucida

Station 19 : Ancienne carrière, mare

X	Y	COMMUNE	COLLECTIVITE	DATE	ALTITUDE	LB_NOM
532052	6386632	Gavaudun	Lot-et-Garonne	16/10/2020 14:35	170	Cepaea nemoralis
532052	6386632	Gavaudun	Lot-et-Garonne	16/10/2020 14:35	170	Cernuella neglecta
532052	6386632	Gavaudun	Lot-et-Garonne	16/10/2020 14:35	170	Chondrina avenacea
532052	6386632	Gavaudun	Lot-et-Garonne	16/10/2020 14:35	170	Clausilia rugosa parvula
532052	6386632	Gavaudun	Lot-et-Garonne	16/10/2020 14:35	170	Cochlostoma septemspirale
532052	6386632	Gavaudun	Lot-et-Garonne	16/10/2020 14:35	170	Cornu aspersum
532052	6386632	Gavaudun	Lot-et-Garonne	16/10/2020 14:35	170	Helicella itala
532052	6386632	Gavaudun	Lot-et-Garonne	16/10/2020 14:35	170	Lauria cylindracea
532052	6386632	Gavaudun	Lot-et-Garonne	16/10/2020 14:35	170	Monacha cartusiana
532052	6386632	Gavaudun	Lot-et-Garonne	16/10/2020 14:35	170	Oxychilus cellarius
532052	6386632	Gavaudun	Lot-et-Garonne	16/10/2020 14:35	170	Oxychilus draparnaudi
532052	6386632	Gavaudun	Lot-et-Garonne	16/10/2020 14:35	170	Radix auricularia
532052	6386632	Gavaudun	Lot-et-Garonne	16/10/2020 14:35	170	Xeroplexa intersecta

Les Helicella et les Cernuella ont été confirmées par dissection au labo.



Crédit photo : Isabelle Naudon

Les propriétaires de cette ancienne carrière, qui a cessé son activité il y a 10 ans, ont mis en place des plantes aquatiques (nymphaea, sagittaire, myriophiles...) possiblement à l'origine de la présence des *Radix auricularia*.



Cochlodina laminata. Crédit photo : Jean-Christophe Bartolucci.

SECTEUR CUZORN (47) : STATIONS 20 A 24.

Ce secteur abrite sur un faible périmètre des petites zones potentiellement favorables aux mollusques : étang, source, murets, parois, talus, pelouse, cours d'eau, jardins, habitations...

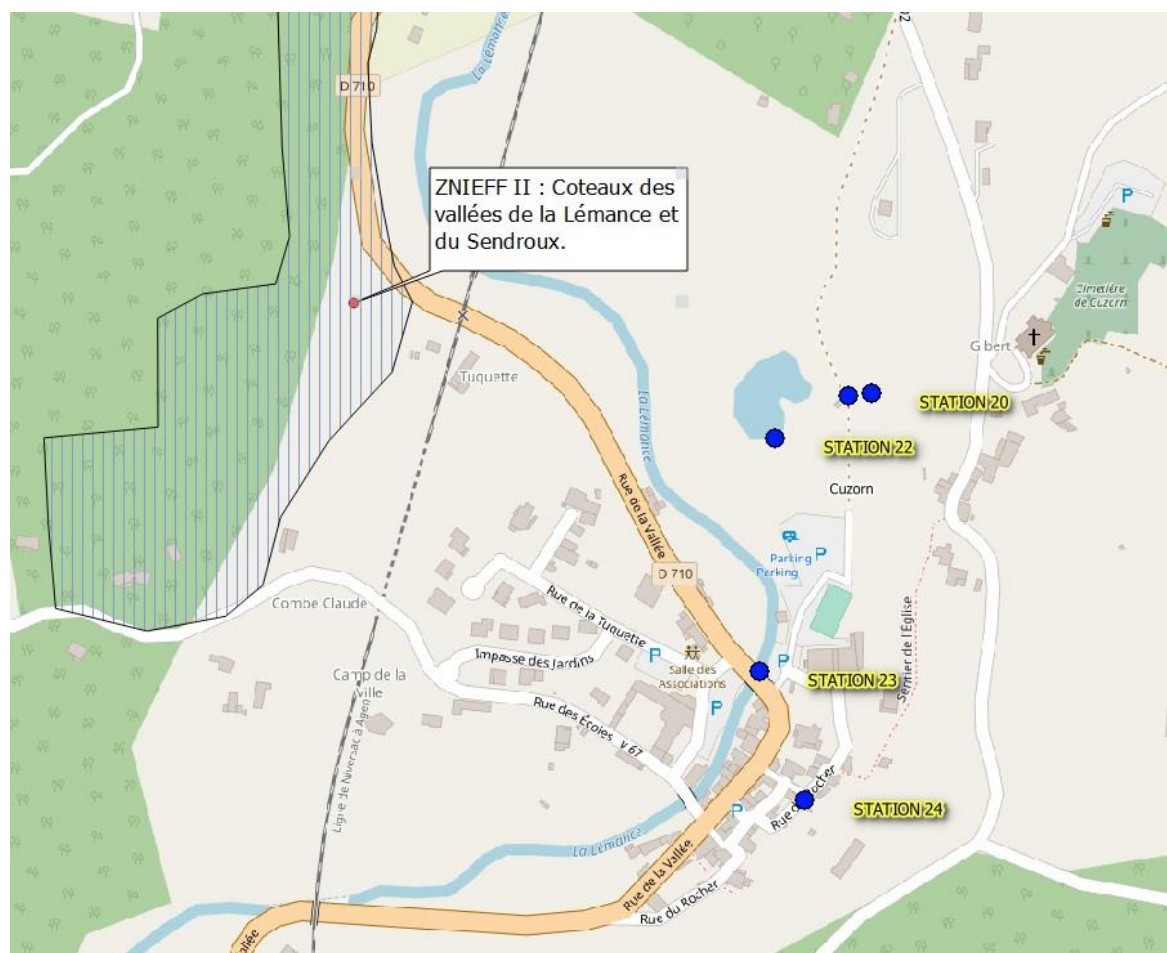

Une révision du périmètre de la ZNIEFF serait une bonne chose. La ZNIEFF pourrait intégrer les zones humides proches du plan d'eau où on a trouvé *Vertigo moulinsiana* (station 22).

Station 20 : Talus de bas de pente en bordure de forêt

X	Y	COMMUNE	COLLECTIVITE	DATE	ALTITUDE	LB_NOM
537183	6385242	Cuzorn	Lot-et-Garonne	17/10/2020 17:00	127	Acanthinula aculeata
537183	6385242	Cuzorn	Lot-et-Garonne	17/10/2020 17:00	127	Carychium tridentatum
537183	6385242	Cuzorn	Lot-et-Garonne	17/10/2020 17:00	127	Ceciloides acicula
537183	6385242	Cuzorn	Lot-et-Garonne	17/10/2020 17:00	127	Cepaea nemoralis
537183	6385242	Cuzorn	Lot-et-Garonne	17/10/2020 17:00	127	Clausilia bidentata
537183	6385242	Cuzorn	Lot-et-Garonne	17/10/2020 17:00	127	Cochlostoma septemspirale
537183	6385242	Cuzorn	Lot-et-Garonne	17/10/2020 17:00	127	Corneola squammatina
537183	6385242	Cuzorn	Lot-et-Garonne	17/10/2020 17:00	127	Cornu aspersum
537183	6385242	Cuzorn	Lot-et-Garonne	17/10/2020 17:00	127	Discus rotundatus rotundatus
537183	6385242	Cuzorn	Lot-et-Garonne	17/10/2020 17:00	127	Helicigona lapicida lapicida
537183	6385242	Cuzorn	Lot-et-Garonne	17/10/2020 17:00	127	Helicodonta obvolvata obvolvata
537183	6385242	Cuzorn	Lot-et-Garonne	17/10/2020 17:00	127	Lauria cylindracea
537183	6385242	Cuzorn	Lot-et-Garonne	17/10/2020 17:00	127	Merdigera obscura
537183	6385242	Cuzorn	Lot-et-Garonne	17/10/2020 17:00	127	Paralaoma servilis
537183	6385242	Cuzorn	Lot-et-Garonne	17/10/2020 17:00	127	Phenacolimax major
537183	6385242	Cuzorn	Lot-et-Garonne	17/10/2020 17:00	127	Pomatias elegans

537183	6385242	Cuzorn	Lot-et-Garonne	17/10/2020 17:00	127	Punctum pygmaeum
537183	6385242	Cuzorn	Lot-et-Garonne	17/10/2020 17:00	127	Pupilla triplicata
537183	6385242	Cuzorn	Lot-et-Garonne	17/10/2020 17:00	127	Sphyradium doliolum
537183	6385242	Cuzorn	Lot-et-Garonne	17/10/2020 17:00	127	Trochulus hispidus
537183	6385242	Cuzorn	Lot-et-Garonne	17/10/2020 17:00	127	Truncatellina claustralis
537183	6385242	Cuzorn	Lot-et-Garonne	17/10/2020 17:00	127	Vallonia costata
537183	6385242	Cuzorn	Lot-et-Garonne	17/10/2020 17:00	127	Vertigo pusilla
537183	6385242	Cuzorn	Lot-et-Garonne	17/10/2020 17:00	127	Vertigo pygmaea
537183	6385242	Cuzorn	Lot-et-Garonne	17/10/2020 17:00	127	Vitrea contracta



Talus en bas de pente sous un boisement de feuillus. Crédit photo : Ellen Le Roy

Station 21 : Source captée maçonnée

X	Y	COMMUNE	COLLECTIVITE	DATE	ALTITUDE	LB_NOM
537166	6385240	Cuzorn	Lot-et-Garonne	17/10/2020 16:52	157	Bythinella
537166	6385240	Cuzorn	Lot-et-Garonne	17/10/2020 16:52	157	Cepaea nemoralis
537166	6385240	Cuzorn	Lot-et-Garonne	17/10/2020 16:52	157	Clausilia bidentata bidentata
537166	6385240	Cuzorn	Lot-et-Garonne	17/10/2020 16:52	157	Clausilia rugosa parvula
537166	6385240	Cuzorn	Lot-et-Garonne	17/10/2020 16:52	157	Cochlicopa lubrica
537166	6385240	Cuzorn	Lot-et-Garonne	17/10/2020 16:52	157	Cochlodina laminata
537166	6385240	Cuzorn	Lot-et-Garonne	17/10/2020 16:52	157	Cochlostoma septemspirale
537166	6385240	Cuzorn	Lot-et-Garonne	17/10/2020 16:52	157	Discus rotundatus omalisma
537166	6385240	Cuzorn	Lot-et-Garonne	17/10/2020 16:52	157	Macrogastra rolphii
537166	6385240	Cuzorn	Lot-et-Garonne	17/10/2020 16:52	157	Oxychilus cellarius
537166	6385240	Cuzorn	Lot-et-Garonne	17/10/2020 16:52	157	Pomatias elegans
537166	6385240	Cuzorn	Lot-et-Garonne	17/10/2020 16:52	157	Trochulus hispidus
537166	6385240	Cuzorn	Lot-et-Garonne	17/10/2020 16:52	157	Vallonia costata
537166	6385240	Cuzorn	Lot-et-Garonne	17/10/2020 16:52	157	Vallonia pulchella

2 formes de Bythinella. Les autres espèces se trouvent, sous forme de coquilles, dans le fond de la source suite à leur noyade.

Station 22 : Etang de loisirs

X	Y	COMMUNE	COLLECTIVITE1	DATE	ALTITUDE	LB_NOM
537112	6385211	Cuzorn	Lot-et-Garonne	17/10/2020 16:42	142	Carychium minimum
537112	6385211	Cuzorn	Lot-et-Garonne	17/10/2020 16:42	142	Cochlicopa lubrica
537112	6385211	Cuzorn	Lot-et-Garonne	17/10/2020 16:42	142	Cochlicopa lubrica
537112	6385211	Cuzorn	Lot-et-Garonne	17/10/2020 16:42	142	Euglesa
537112	6385211	Cuzorn	Lot-et-Garonne	17/10/2020 16:42	142	Oxyloma elegans
537112	6385211	Cuzorn	Lot-et-Garonne	17/10/2020 16:42	142	Physella acuta
537112	6385211	Cuzorn	Lot-et-Garonne	17/10/2020 16:42	142	Trochulus hispidus
537112	6385211	Cuzorn	Lot-et-Garonne	17/10/2020 16:42	142	Vallonia costata
537112	6385211	Cuzorn	Lot-et-Garonne	17/10/2020 16:42	142	Vallonia pulchella
537112	6385211	Cuzorn	Lot-et-Garonne	17/10/2020 16:42	142	Vertigo moulinsiana
537112	6385211	Cuzorn	Lot-et-Garonne	17/10/2020 16:42	142	Vertigo pygmaea
537112	6385211	Cuzorn	Lot-et-Garonne	17/10/2020 16:42	142	Vitrea crystallina

Ce plan d'eau n'a aucun intérêt particulier si ce n'est d'avoir une ceinture de carex et d'hélophytes assez bien présente sur tout son pourtour, qui héberge *Vertigo moulinsiana*.

Station 23 : Cours d'eau et bordures (pied de pont)

X	Y	COMMUNE	COLLECTIVITE	DATE	ALTITUDE	LB_NOM
537096	6385041	Cuzorn	Lot-et-Garonne	17/10/2020 00:00	null	Ancylus fluviatilis
537096	6385041	Cuzorn	Lot-et-Garonne	17/10/2020 00:00	null	Azeca goodalli
537096	6385041	Cuzorn	Lot-et-Garonne	17/10/2020 00:00	null	Bythinella
537096	6385041	Cuzorn	Lot-et-Garonne	17/10/2020 00:00	null	Cecilioides acicula
537096	6385041	Cuzorn	Lot-et-Garonne	17/10/2020 00:00	null	Discus rotundatus
537096	6385041	Cuzorn	Lot-et-Garonne	17/10/2020 00:00	null	Euglesa
537096	6385041	Cuzorn	Lot-et-Garonne	17/10/2020 00:00	null	Oxyloma elegans
537096	6385041	Cuzorn	Lot-et-Garonne	17/10/2020 00:00	null	Physella acuta
537096	6385041	Cuzorn	Lot-et-Garonne	17/10/2020 00:00	null	Pisidium amnicum
537096	6385041	Cuzorn	Lot-et-Garonne	17/10/2020 00:00	null	Potamopyrgus antipodarum
537096	6385041	Cuzorn	Lot-et-Garonne	17/10/2020 00:00	null	Ampullaceana cf balthica
537096	6385041	Cuzorn	Lot-et-Garonne	17/10/2020 00:00	null	Succinea putris
537096	6385041	Cuzorn	Lot-et-Garonne	17/10/2020 00:00	null	Trochulus hispidus
537096	6385041	Cuzorn	Lot-et-Garonne	17/10/2020 00:00	null	Vallonia pulchella
537096	6385041	Cuzorn	Lot-et-Garonne	17/10/2020 00:00	null	Valvata piscinalis
537096	6385041	Cuzorn	Lot-et-Garonne	17/10/2020 00:00	null	Vitrea crystallina

Azeca goodalli n'a été trouvé que sous la forme d'une seule coquille au pied du pont, peut-être un ancien laissé de crue. On ne peut donc rien dire sur la localisation d'une éventuelle population fonctionnelle dans le secteur. Il serait intéressant que des recherches soient engagées en amont du point de découverte. Pour *Pisidium amnicum* nous avons trouvé un individu vivant au troubleau.

Station 24 : Parois du bourg

X	Y	COMMUNE	COLLECTIVITE	DATE	ALTITUDE	LB_NOM
537127	6384946	Cuzorn	Lot-et-Garonne	17/10/2020 16:21	135	Cepaea nemoralis
537127	6384946	Cuzorn	Lot-et-Garonne	17/10/2020 16:21	135	Cornu aspersum
537127	6384946	Cuzorn	Lot-et-Garonne	17/10/2020 16:21	135	Helicigona lapicida lapicida
537127	6384946	Cuzorn	Lot-et-Garonne	17/10/2020 16:21	135	Hygromia cinctella
537127	6384946	Cuzorn	Lot-et-Garonne	17/10/2020 16:21	135	Monacha cartusiana
537127	6384946	Cuzorn	Lot-et-Garonne	17/10/2020 16:21	135	Pomatias elegans
537127	6384946	Cuzorn	Lot-et-Garonne	17/10/2020 16:21	135	Xeroplexa intersecta

Des parois à fort potentielles sont présentes dans le bourg mais l'accès est interdit (propriété privée).

SECTEUR FUMEL (47) : STATION 25.

Un seul site visité sur ce secteur.

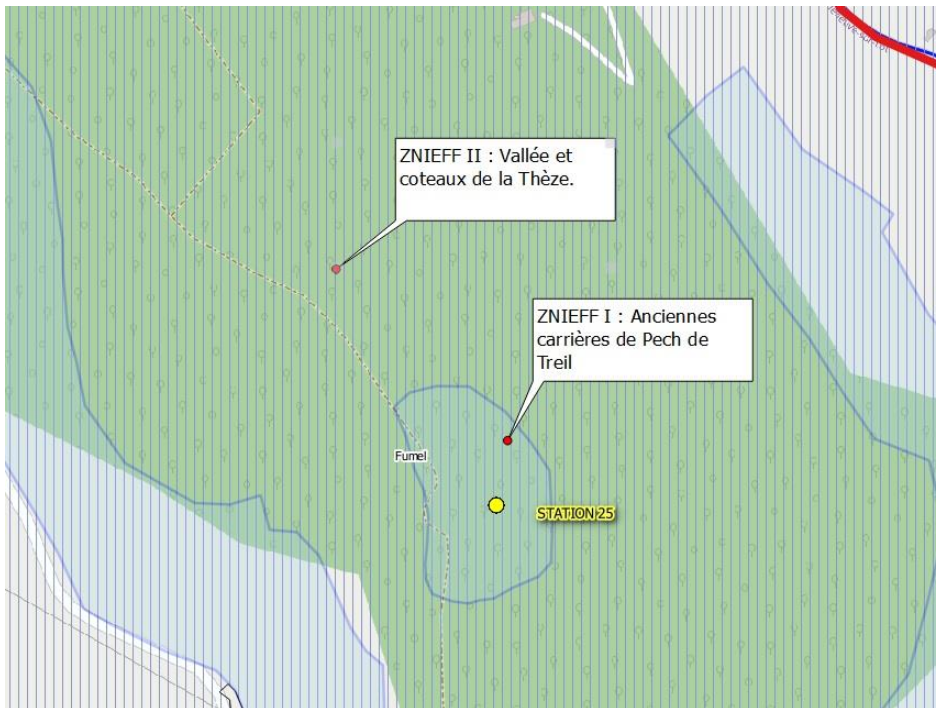

Station 25 : Anciennes carrières de Pech de Treil.



Cette ancienne carrière et anciennes champignonnières sont aujourd'hui protégées (accès réglementé) car le site abrite un très riche cortège chiroptérologique. A noter la présence de polluants (hydrocarbures, plastiques, déchets solides... liée à l'exploitation passée du site.

L'entrée du site est interdite pour préserver les chiroptères. Crédit photo : Isabelle Naudon.

X	Y	COMMUNE	COLLECTIVITE	DATE	ALTITUDE	LB_NOM
541031	6381727	Fumel	Lot-et-Garonne	17/10/2020 11:21	230	Arion cf. distinctus
541031	6381727	Fumel	Lot-et-Garonne	17/10/2020 11:21	230	Arion intermedius
541031	6381727	Fumel	Lot-et-Garonne	17/10/2020 11:21	230	Carychium tridentatum
541031	6381727	Fumel	Lot-et-Garonne	17/10/2020 11:21	230	Clausilia bidentata
541031	6381727	Fumel	Lot-et-Garonne	17/10/2020 11:21	230	Cochlodina laminata
541031	6381727	Fumel	Lot-et-Garonne	17/10/2020 11:21	230	Cochlostoma septemspirale
541031	6381727	Fumel	Lot-et-Garonne	17/10/2020 11:21	230	Columella edentula
541031	6381727	Fumel	Lot-et-Garonne	17/10/2020 11:21	230	Corneola squammatina
541031	6381727	Fumel	Lot-et-Garonne	17/10/2020 11:21	230	Cornu aspersum
541031	6381727	Fumel	Lot-et-Garonne	17/10/2020 11:21	230	Euconulus fulvus
541031	6381727	Fumel	Lot-et-Garonne	17/10/2020 11:21	230	Helicigona lapicida
541031	6381727	Fumel	Lot-et-Garonne	17/10/2020 11:21	230	Helicodonta obvoluta
541031	6381727	Fumel	Lot-et-Garonne	17/10/2020 11:21	230	Hygromia limbata
541031	6381727	Fumel	Lot-et-Garonne	17/10/2020 11:21	230	Lauria cylindracea
541031	6381727	Fumel	Lot-et-Garonne	17/10/2020 11:21	230	Merdigera obscura
541031	6381727	Fumel	Lot-et-Garonne	17/10/2020 11:21	230	Oxychilus cellarius
541031	6381727	Fumel	Lot-et-Garonne	17/10/2020 11:21	230	Phenacolimax major
541031	6381727	Fumel	Lot-et-Garonne	17/10/2020 11:21	230	Platyla dupuyi
541031	6381727	Fumel	Lot-et-Garonne	17/10/2020 11:21	230	Pomatias elegans
541031	6381727	Fumel	Lot-et-Garonne	17/10/2020 11:21	230	Punctum pygmaeum
541031	6381727	Fumel	Lot-et-Garonne	17/10/2020 11:21	230	Retinella incerta
541031	6381727	Fumel	Lot-et-Garonne	17/10/2020 11:21	230	Trochulus hispidus
541031	6381727	Fumel	Lot-et-Garonne	17/10/2020 11:21	230	Vitrina pellucida



Accouplement de *Retinella incerta*. Crédit photo : Yannig Bernard.



Anciennes carrières-champignonnières.
Crédit photo : Ellen Le Roy.

SECTEUR MONTAYRAL (47) : STATIONS 26, 27 ET 28.

Ce secteur se caractérise par la présence en mosaïque de bosquets, de pelouses calcicoles plus ou moins fermées, de friches et de milieu anthropisés (habitations, aérodrome...).

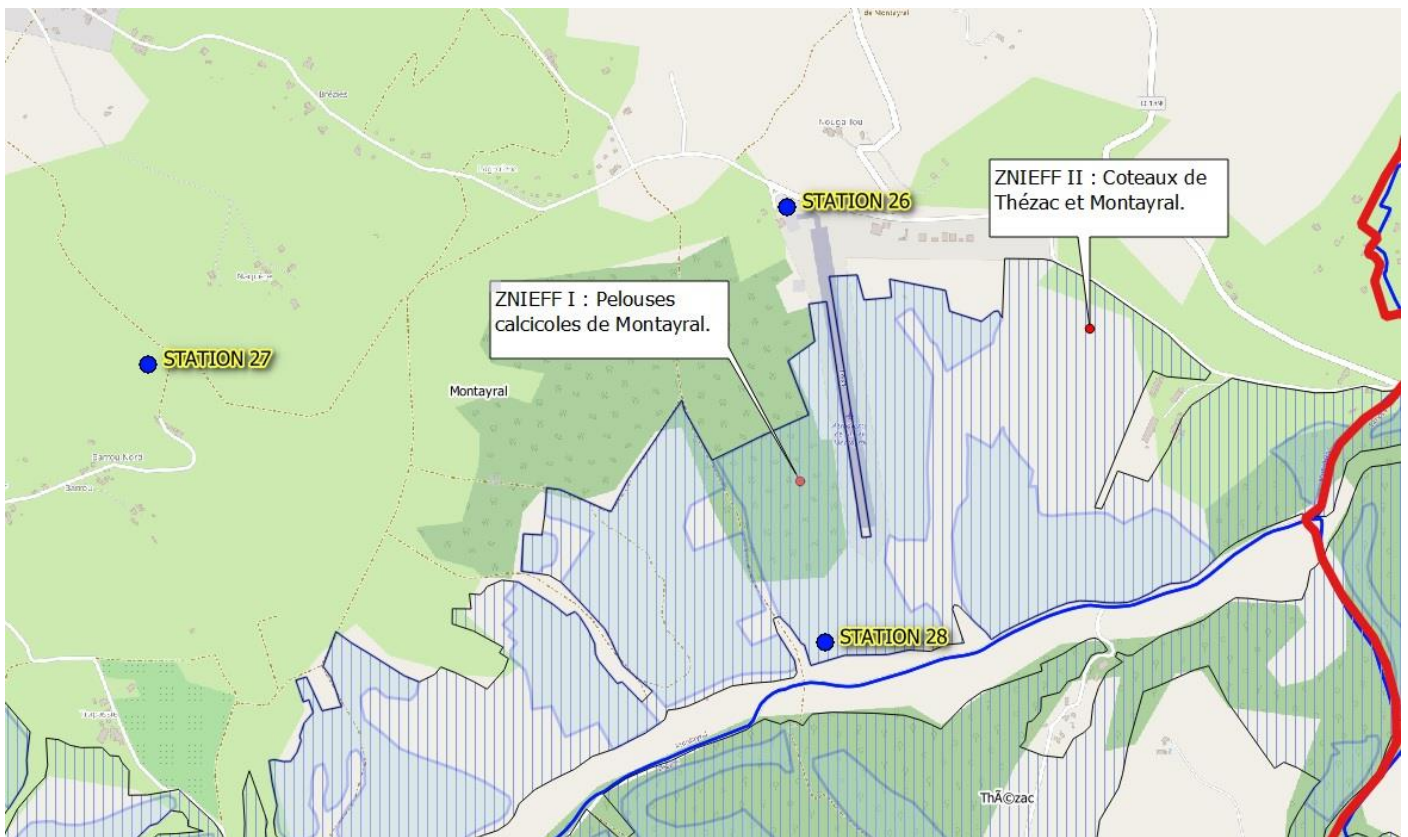

Station 26 : Aérodrome, bâtiments et bordure de piste.

X	Y	COMMUNE	COLLECTIVITE	DATE	ALTITUDE	LB_NOM
541346	6375764	Montayral	Lot-et-Garonne	17/10/2020 14:02	254	Xeroplexa intersecta
541346	6375764	Montayral	Lot-et-Garonne	17/10/2020 14 :02	254	Cernuella virgata
541346	6375764	Montayral	Lot-et-Garonne	17/10/2020 14 :02	254	Clausilia bidentata
541346	6375764	Montayral	Lot-et-Garonne	17/10/2020 14 :02	254	Clausilia rugosa parvula
541346	6375764	Montayral	Lot-et-Garonne	17/10/2020 14 :02	254	Cochlostoma septemspirale
541346	6375764	Montayral	Lot-et-Garonne	17/10/2020 14 :02	254	Cornu aspersum
541346	6375764	Montayral	Lot-et-Garonne	17/10/2020 14 :02	254	Helicella itala
541346	6375764	Montayral	Lot-et-Garonne	17/10/2020 14 :02	254	Monacha cartusiana
541346	6375764	Montayral	Lot-et-Garonne	17/10/2020 14 :02	254	Oxychilus cellarius
541346	6375764	Montayral	Lot-et-Garonne	17/10/2020 14 :02	254	Oxychilus draparnaudi
541346	6375764	Montayral	Lot-et-Garonne	17/10/2020 14 :02	254	Phenacolimax major
541346	6375764	Montayral	Lot-et-Garonne	17/10/2020 14 :02	254	Pomatias elegans
541346	6375764	Montayral	Lot-et-Garonne	17/10/2020 14 :02	254	Testacella haliotideia
541346	6375764	Montayral	Lot-et-Garonne	17/10/2020 14 :02	254	Trochoidea elegans
541346	6375764	Montayral	Lot-et-Garonne	17/10/2020 14 :02	254	Vallonia costata

Station 27 : Pelouse calcicole

X	Y	COMMUNE	COLLECTIVITE1	DATE	ALTITUDE	LB_NOM
539817	6375429	Montayral	Lot-et-Garonne	17/10/2020 13:23	NR	Cecilioides acicula
539817	6375429	Montayral	Lot-et-Garonne	17/10/2020 13:23	NR	Cepaea nemoralis
539817	6375429	Montayral	Lot-et-Garonne	17/10/2020 13:23	NR	Clausilia rugosa parvula
539817	6375429	Montayral	Lot-et-Garonne	17/10/2020 13:23	NR	Cochlostoma septemspirale
539817	6375429	Montayral	Lot-et-Garonne	17/10/2020 13:23	NR	Cornu aspersum
539817	6375429	Montayral	Lot-et-Garonne	17/10/2020 13:23	NR	Granopupa granum
539817	6375429	Montayral	Lot-et-Garonne	17/10/2020 13:23	NR	Helicella itala
539817	6375429	Montayral	Lot-et-Garonne	17/10/2020 13:23	NR	Monacha cartusiana
539817	6375429	Montayral	Lot-et-Garonne	17/10/2020 13:23	NR	Oxychilus draparnaudi
539817	6375429	Montayral	Lot-et-Garonne	17/10/2020 13:23	NR	Paralaoma servilis
539817	6375429	Montayral	Lot-et-Garonne	17/10/2020 13:23	NR	Phenacolimax major
539817	6375429	Montayral	Lot-et-Garonne	17/10/2020 13:23	NR	Pomatias elegans
539817	6375429	Montayral	Lot-et-Garonne	17/10/2020 13:23	NR	Punctum pygmaeum
539817	6375429	Montayral	Lot-et-Garonne	17/10/2020 13:23	NR	Trochoidea elegans
539817	6375429	Montayral	Lot-et-Garonne	17/10/2020 13:23	NR	Truncatellina cylindrica
539817	6375429	Montayral	Lot-et-Garonne	17/10/2020 13:23	NR	Vallonia
539817	6375429	Montayral	Lot-et-Garonne	17/10/2020 13:23	NR	Xeroplexa intersecta

Station 28 : Pelouse calcicole en cours d'enfrichement. (Loge de berger)

Cette station est intégrée dans le site Natura 2000 « Coteaux de Thézac et de Montayral ».

X	Y	COMMUNE	COLLECTIVITE1	DATE	ALTITUDE	LB_NOM
541409	6374729	Montayral	Lot-et-Garonne	17/10/2020 14:37	198	Cecilioides acicula
541409	6374729	Montayral	Lot-et-Garonne	17/10/2020 14:37	198	Cepaea nemoralis
541409	6374729	Montayral	Lot-et-Garonne	17/10/2020 14:37	198	Clausilia rugosa
541409	6374729	Montayral	Lot-et-Garonne	17/10/2020 14:37	198	Clausilia rugosa parvula
541409	6374729	Montayral	Lot-et-Garonne	17/10/2020 14:37	198	Cochlostoma septemspirale
541409	6374729	Montayral	Lot-et-Garonne	17/10/2020 14:37	198	Cornu aspersum

541409	6374729	Montayral	Lot-et-Garonne	17/10/2020 14:37	198	Granopupa granum
541409	6374729	Montayral	Lot-et-Garonne	17/10/2020 14:37	198	Helicella itala
541409	6374729	Montayral	Lot-et-Garonne	17/10/2020 14:37	198	Helicodonta obvoluta
541409	6374729	Montayral	Lot-et-Garonne	17/10/2020 14:37	198	Hygromia cinctella
541409	6374729	Montayral	Lot-et-Garonne	17/10/2020 14:37	198	Monacha cartusiana
541409	6374729	Montayral	Lot-et-Garonne	17/10/2020 14:37	198	Oxychilus cellarius
541409	6374729	Montayral	Lot-et-Garonne	17/10/2020 14:37	198	Paralaoma servilis
541409	6374729	Montayral	Lot-et-Garonne	17/10/2020 14:37	198	Phenacolimax major
541409	6374729	Montayral	Lot-et-Garonne	17/10/2020 14:37	198	Pomatias elegans
541409	6374729	Montayral	Lot-et-Garonne	17/10/2020 14:37	198	Pyramidula pusilla
541409	6374729	Montayral	Lot-et-Garonne	17/10/2020 14:37	198	Testacella haliotidea
541409	6374729	Montayral	Lot-et-Garonne	17/10/2020 14:37	198	Trochoidea elegans
541409	6374729	Montayral	Lot-et-Garonne	17/10/2020 14:37	198	Truncatellina claustralis
541409	6374729	Montayral	Lot-et-Garonne	17/10/2020 14:37	198	Vitrina pellucida
541409	6374729	Montayral	Lot-et-Garonne	17/10/2020 14:37	198	Xeroplexa intersecta



A quelques mètres d'ici une *Testacella haliotidea* a prouvé que l'espèce est résistante à l'écrasement !! Crédit photo : Isabelle Naudon.



La Testacelle et son vers de terre.

Crédit photo Ellen Le Roy.

SECTEUR SAINT-FRONT-DE-LEMANCEL (47) : STATION 29.

Nous avons ici prospecté un seul site. C'est une ancienne carrière dont l'entrée est fermée. Nous avons prospecté les alentours (délaissé, friche, talus, pelouse, tas de bois mort, éboulis...)

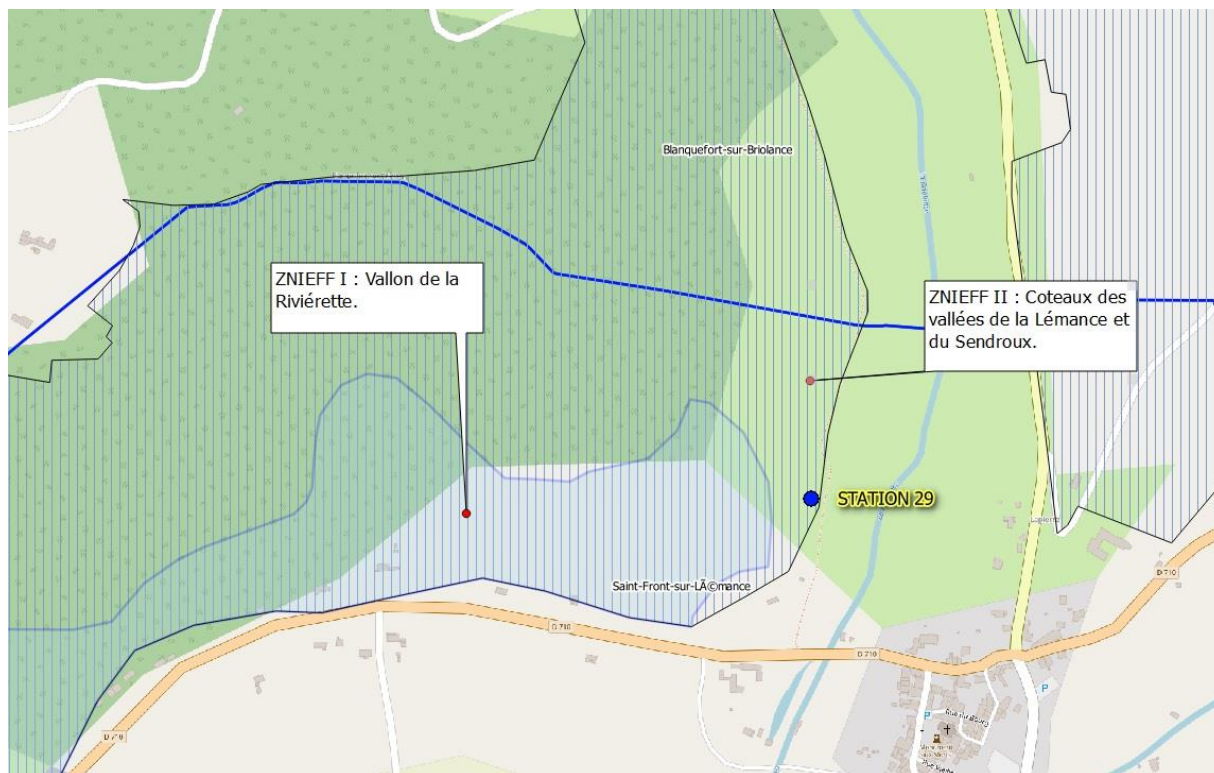

Station 29 : Ancienne carrière, talus et délaissé.

Cette station se situe dans la ZNIEFF de type II «Coteaux des vallées de la Lémance et du Sendroux » et dans le site Natura 2000 « Coteaux de la vallée de la Lémance ».

X	Y	COMMUNE	COLLECTIVITE	DATE	ALTITUDE	LB_NOM
538796	6388734	Saint-Front-sur-Lémance	Lot-et-Garonne	17/10/2020 17:45	162	Arion cf hortensis
538796	6388734	Saint-Front-sur-Lémance	Lot-et-Garonne	17/10/2020 17:45	162	Arion subfuscus
538796	6388734	Saint-Front-sur-Lémance	Lot-et-Garonne	17/10/2020 17:45	162	Cepaea hortensis
538796	6388734	Saint-Front-sur-Lémance	Lot-et-Garonne	17/10/2020 17:45	162	Cepaea nemoralis
538796	6388734	Saint-Front-sur-Lémance	Lot-et-Garonne	17/10/2020 17:45	162	Cernuella virgata
538796	6388734	Saint-Front-sur-Lémance	Lot-et-Garonne	17/10/2020 17:45	162	Clausilia bidentata
538796	6388734	Saint-Front-sur-Lémance	Lot-et-Garonne	17/10/2020 17:45	162	Clausilia rugosa parvula
538796	6388734	Saint-Front-sur-Lémance	Lot-et-Garonne	17/10/2020 17:45	162	Cochlodina laminata
538796	6388734	Saint-Front-sur-Lémance	Lot-et-Garonne	17/10/2020 17:45	162	Cochlostoma septemspirale
538796	6388734	Saint-Front-sur-Lémance	Lot-et-Garonne	17/10/2020 17:45	162	Corneola squammatina
538796	6388734	Saint-Front-sur-Lémance	Lot-et-Garonne	17/10/2020 17:45	162	Cornu aspersum
538796	6388734	Saint-Front-sur-Lémance	Lot-et-Garonne	17/10/2020 17:45	162	Deroceras reticulatum
538796	6388734	Saint-Front-sur-Lémance	Lot-et-Garonne	17/10/2020 17:45	162	Discus rotundatus omalisma
538796	6388734	Saint-Front-sur-Lémance	Lot-et-Garonne	17/10/2020 17:45	162	Helicella itala
538796	6388734	Saint-Front-sur-Lémance	Lot-et-Garonne	17/10/2020 17:45	162	Helicigona lapicida lapicida
538796	6388734	Saint-Front-sur-Lémance	Lot-et-Garonne	17/10/2020 17:45	162	Helicodonta obvolvata
538796	6388734	Saint-Front-sur-Lémance	Lot-et-Garonne	17/10/2020 17:45	162	Hygromia cinctella
538796	6388734	Saint-Front-sur-Lémance	Lot-et-Garonne	17/10/2020 17:45	162	Lauria cylindracea
538796	6388734	Saint-Front-sur-Lémance	Lot-et-Garonne	17/10/2020 17:45	162	Monacha cartusiana
538796	6388734	Saint-Front-sur-Lémance	Lot-et-Garonne	17/10/2020 17:45	162	Oxychilus draparnaudi
538796	6388734	Saint-Front-sur-Lémance	Lot-et-Garonne	17/10/2020 17:45	162	Oxyloma elegans
538796	6388734	Saint-Front-sur-Lémance	Lot-et-Garonne	17/10/2020 17:45	162	Phenacolimax major
538796	6388734	Saint-Front-sur-Lémance	Lot-et-Garonne	17/10/2020 17:45	162	Pomatias elegans
538796	6388734	Saint-Front-sur-Lémance	Lot-et-Garonne	17/10/2020 17:45	162	Pupilla muscorum bigranata

538796	6388734	Saint-Front-sur-Lémance	Lot-et-Garonne	17/10/2020 17:45	162	Pyramidula pusilla
538796	6388734	Saint-Front-sur-Lémance	Lot-et-Garonne	17/10/2020 17:45	162	Retinella incerta
538796	6388734	Saint-Front-sur-Lémance	Lot-et-Garonne	17/10/2020 17:45	162	Trochulus hispidus
538796	6388734	Saint-Front-sur-Lémance	Lot-et-Garonne	17/10/2020 17:45	162	Xeroplexa intersecta



Retour de la dernière station. Crédit photo : Yannig Bernard

Résultats :

Au total sur 29 stations nous avons recueilli 511 données concernant 101 taxons (genre, espèce ou sous-espèce). 14 taxons nouveaux pour le département (en gras dans le tableau) ont été découverts.

Ci-dessous la liste par ordre systématique des taxons trouvés.

En bleu = mollusques aquatiques ; en brique = limaces ; cases colorées = espèces qu'on ne voit pas très souvent).

CLASSE	ORDRE	FAMILLE	LB_NOM	
Gastropoda	Architaenioglossa	Aciculidae	Acicula fusca	
			Platyla dupuyi	
		Megalomastomatidae	Cochlostoma septemspirale septemspirale	
	Littorinimorpha	Pomatiidae	Pomatias elegans	
		Bythinellidae	Bythinella sp	
		Tateidae	Potamopyrgus antipodarum	
	Valvatidae		Valvata piscinalis	
			Ampullaceana cf balthica	
		Lymnaeidae		Galba truncatula
				Radix auricularia
				Stagnicola sp
				Physella acuta
		Physidae		Ancylus fluviatilis
	Planorbidae			Ferrissia californica
				Armiger crista
Ellobiida	Ellobiidae	Carychium minimum		

		Carychium tridentatum
Stylommatophora	Ferussaciidae	Cecilioides acicula
	Succineidae	Oxyloma elegans
		Succinea putris
	Azecidae	Azeca goodalli
	Cochlicopidae	Cochlicopa sp
		Cochlicopa lubrica
	Chondrinidae	Abida secale
		Chondrina avenacea
		Granopupa granum
	Lauriidae	Lauria cylindracea
	Pagodulinidae	Pagodulina pagodula
	Orculidae	Sphyradium doliolum
	Pupillidae	Pupilla muscorum bigranata
		Pupilla triplicata
	Pyramidulidae	Pyramidula pusilla
	Valloniidae	Acanthinula aculeata
		Vallonia sp
		Vallonia costata
		Vallonia excentrica
		Vallonia pulchella
	Truncatellinidae	Columella edentula
		Truncatellina claustralis
		Truncatellina cylindrica
	Vertiginidae	Vertigo sp
		Vertigo moulinsiana
		Vertigo pusilla
		Vertigo pygmaea
	Enidae	Merdigera obscura
	Clausiliidae	Clausilia bidentata
		Clausilia bidentata bidentata
		Clausilia rugosa
		Clausilia rugosa parvula
Cochlodina laminata		
Macrogastera rolphii rolphii		
Testacellidae	Testacella haliotidea	
Discidae	Discus rotundatus omalisma	
	Discus rotundatus rotundatus	
Punctidae	Paralaoma servilis	
	Punctum pygmaeum	
Euconulidae	Euconulus alderi	
	Euconulus fulvus	
Gastrodontidae	Aegopinella nitidula	
	Aegopinella pura	
	Nesovitrea hammonis	
	Retinella incerta	
	Zonitoides nitidus	

	Oxychilidae	Oxychilus cellarius
		Oxychilus draparnaudi
	Pristilomatidae	Vitrea contracta
		Vitrea crystallina
	Milacidae	Tandonia rustica
	Agriolimacidae	Deroceras laeve
		Deroceras reticulatum
	Limacidae	Lehmannia marginata
		Limax cinereoniger
		Limax maximus
	Vitrinidae	Phenacolimax major
		Vitrina pellucida
	Arionidae	Arion cf distinctus
		Arion cf hortensis
		Arion intermedius
		Arion rufus
		Arion subfuscus
	Geomitridae	Cernuella neglecta
		Cernuella sp
		Cernuella aginnica
		Cernuella virgata
		Helicella itala
		Trochoidea elegans
		Xeroplexa intersecta
	Helicidae	Cepaea hortensis
		Cepaea nemoralis
		Corneola squammatina
		Cornu aspersum
		Helicigona lapicida lapicida
	Helicodontidae	Helicodonta obvolvata obvolvata
	Hygromiidae	Hygromia cinctella
		Hygromia limbata
		Monacha cartusiana
		Trochulus hispidus
Bivalvia	Sphaeriidae	Euglesa sp
		Euglesa subtruncata
		Pisidium amnicum

Parmi les 101 taxons récoltés nous vous en présentons quatre ci-dessous :

Platyla dupuyi (Paladilhe, 1868)

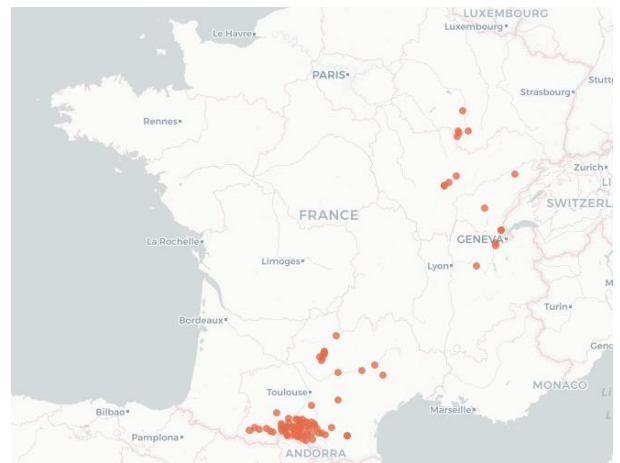
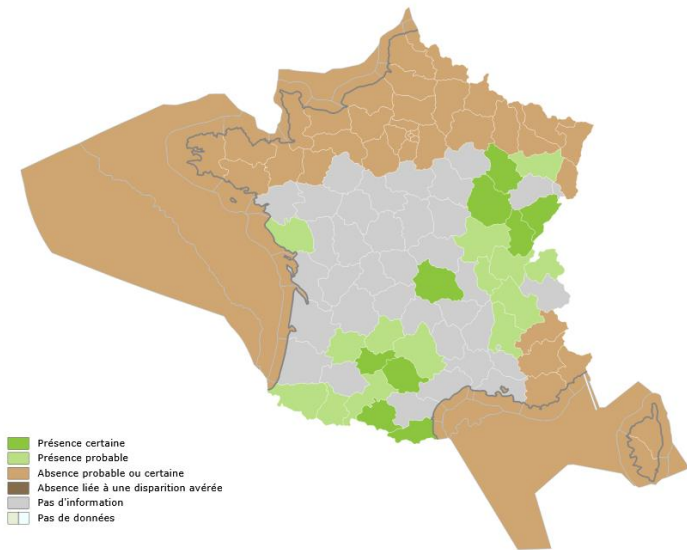

Crédit Photo : SLEM

Azeca goodalli (A. Férussac, 1821)

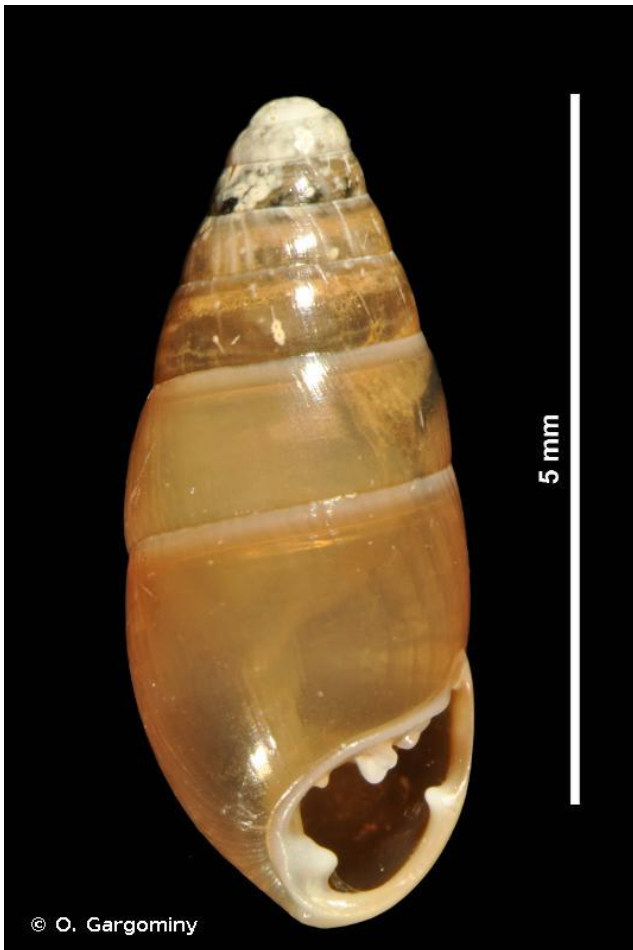
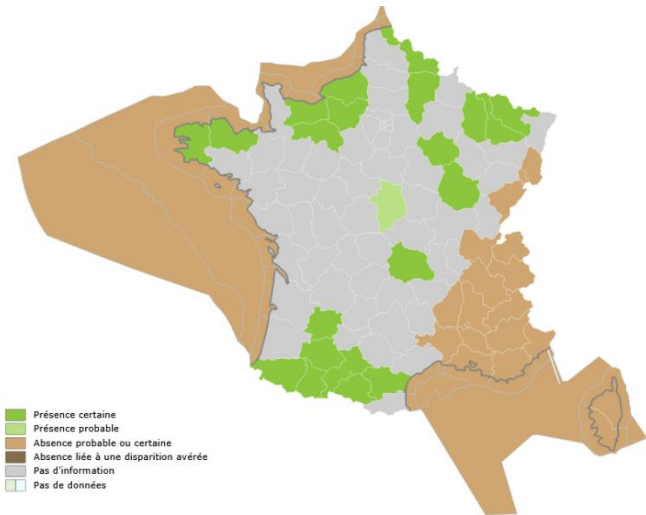

Crédit photo : Olivier Gargominy, issue de l'INPN. https://inpn.mnhn.fr/espece/cd_nom/162942

Pagodulina pagodula (Des Moulins, 1830)

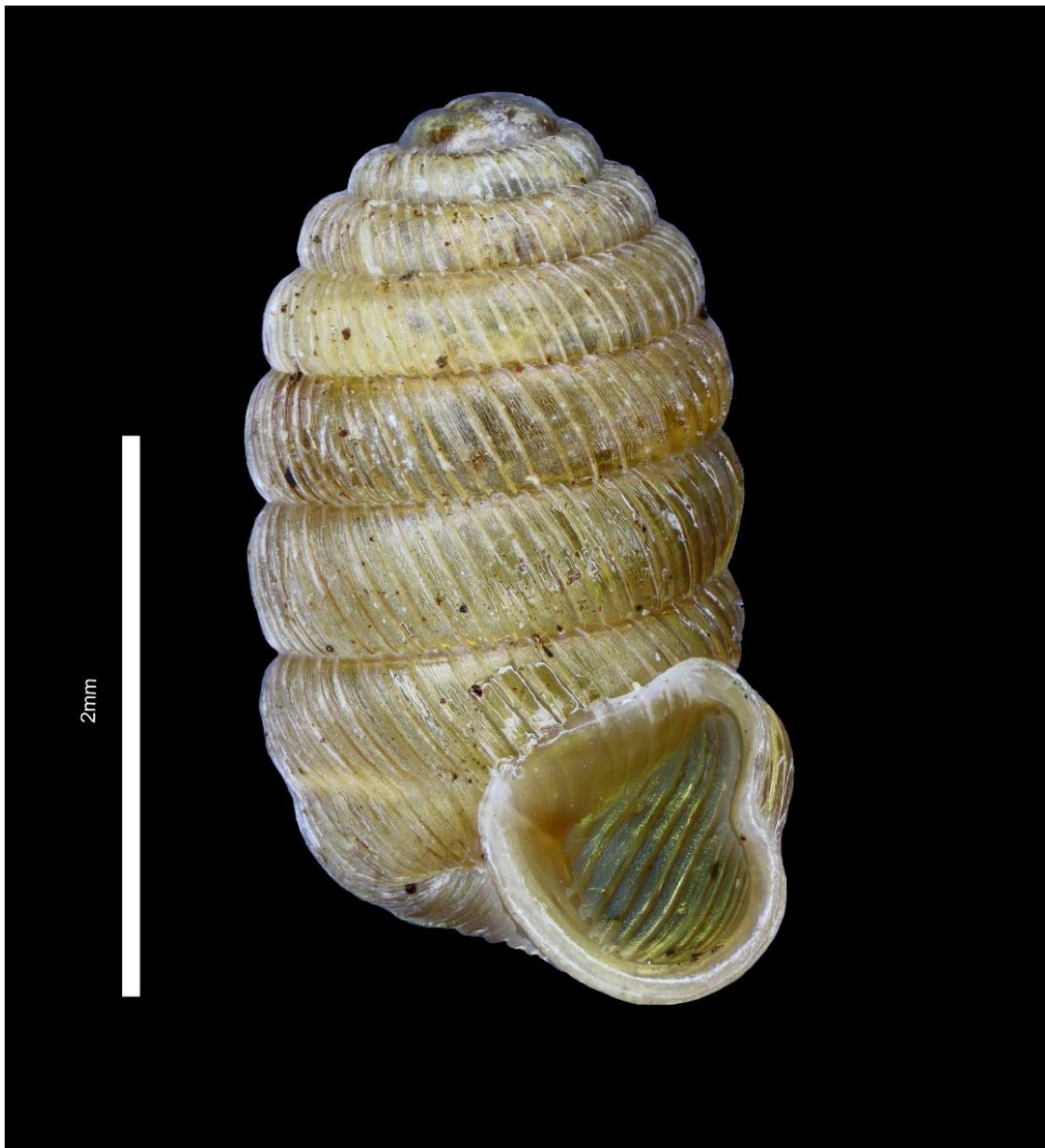
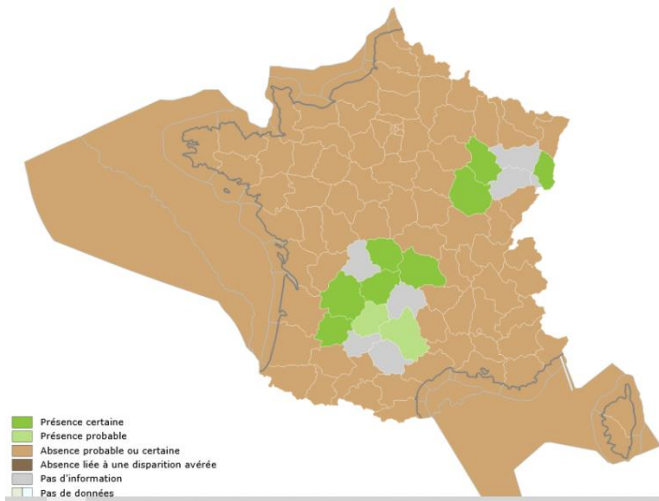



Crédit photo : David Naudon.



Pas terrible les gâteaux apéros de Yannig !

Crédit photo : Elle Le Roy

Testacella haliotidea Draparnaud, 1801

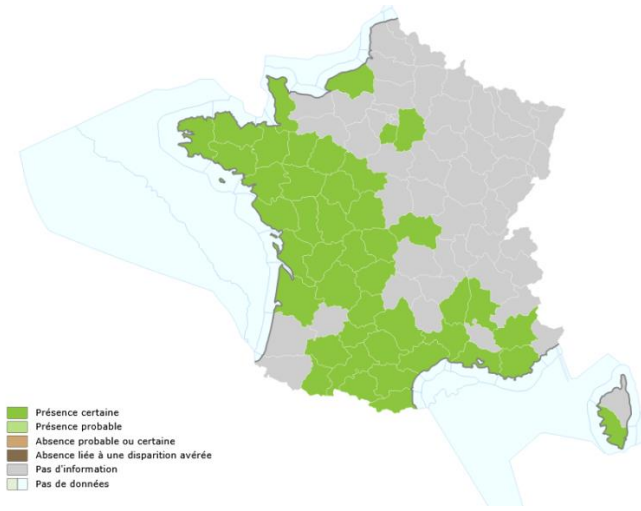

Crédit photo : David Naudon

Bibliographie :

TAMISIER JP., GOMPEL N., GENIEZ P., 2000. Une nouvelle localité pour *Pagodulina pagodula* (DES MOULINS, 1830) [Mollusca, Gastropoda, Orculidae]. Bull. Soc. linn. Bordeaux, 28 (3) 2000 : 149-151.

Les cartes sont tirées des sites suivants du Museum National d'Histoire Naturelle (MNHN).

<https://openobs.mnhn.fr/>

<https://inpn.mnhn.fr/accueil/index>

Les données de la SLEM sont gérées sous Cardobs et alimentent le SINP.

Un grand merci aux participants !



Ces actions d'inventaire reçoivent le soutien de la DREAL Nouvelle-Aquitaine.





Cuzorn, une paroi du village, pas accessible (propriété privée).
Dommage ! Il faudra qu'on revienne.



Crédit Photos Isabelle Naudon, Ellen Le Roy et Jean-Christophe Bartolucci.



A gauche : Ellen, Yannig et Cyrille. A droite : *Helicodonta obvoluta*